



Einwohnergemeinde Biglen

Jahresrechnung 2023

INHALTSVERZEICHNIS

0	AUF EINEN BLICK (Management Summary)	4
1	BERICHTERSTATTUNG	6
1.1	Bericht	6
1.1.1	Erfolgsrechnung	7
1.1.2	Investitionsrechnung	12
1.1.3	Bilanz	12
1.1.4	Nachkredite	12
1.2	Bericht Spezialfinanzierungen	13
2	ECKDATEN	14
2.1	Übersicht	14
2.2	Selbstfinanzierung / Finanzierungsergebnis	15
2.3	Gestufte Erfolgsausweise	16
2.3.1	Gesamthaushalt	16
2.3.3	Wasserversorgung	18
3	BILANZ	22
4	FUNKTIONEN	23
4.1	Erfolgsrechnung	23
4.1.1	Kommentar zu den einzelnen Funktionen	24
4.2	Investitionsrechnung	30
5	SACHGRUPPEN	31
5.1	Erfolgsrechnung	31
5.2	Investitionsrechnung	32
6	GELDFLUSSRECHNUNG	33
7	FINANZKENNZAHLEN	39
7.1	Gesamthaushalt	39

7.3	Spezialfinanzierung Wasserversorgung	41
7.4	Spezialfinanzierung Abwasserentsorgung	42
7.5	Spezialfinanzierung Abfall	42
7.6	Spezialfinanzierung Elektrizitätsversorgung	43
8	ANTRAG DES GEMEINDERATES	44
9	BESTÄTIGUNGSBERICHT DES RECHNUNGSPRÜFUNGSORGANS	45
10	GENEHMIGUNG DER JAHRESRECHNUNG	47
11	ANHANG	48
11.1	Regelwerk	48
11.1.1	Angewendetes Regelwerk	48
11.1.2	Bewertung Finanzvermögen (Art. 32d Abs. b FHDV)	48
11.1.3	Bewertung Verwaltungsvermögen	49
11.1.4	Aktivierungsgrenzen	49
11.1.5	Bestehendes Verwaltungsvermögen	49
11.2	Grundlagen der Jahresrechnung	49
11.3	Eigenkapitalnachweis	50
11.4	Rückstellungsspiegel	51
11.5	Beteiligungsspiegel	52
11.6	Gewährleistungsspiegel	55
11.7	Anlagespiegel	56
11.8	Kreditkontrolle	58
11.8.1	Verpflichtungskredite für Investitionen	58
11.8.2	Nachkredite	59
11.9	Wiederbeschaffungswerttabellen	60
12	DETAILS ZUR RECHNUNG	63
12.1	Bilanz	63
12.2	Erfolgsrechnung nach Funktionen	71

12.3	Erfolgsrechnung nach Sachgruppen	102
12.4	Investitionsrechnung nach Funktionen	121
12.5	Investitionsrechnung nach Sachgruppen.....	125

0 AUF EINEN BLICK (Management Summary)

Im Gesamthaushalt ergibt sich ein **Aufwandüberschuss von 88'239.52 Franken**. Der **allgemeine Haushalt schliesst ausgeglichen ab**. Es wurden vorgeschriebene, zusätzliche Abschreibungen gemacht.

Die Spezialfinanzierungen schliessen gesamthaft mit einem Aufwandüberschuss von 88'239.52 Franken ab.

Erfolgsrechnung

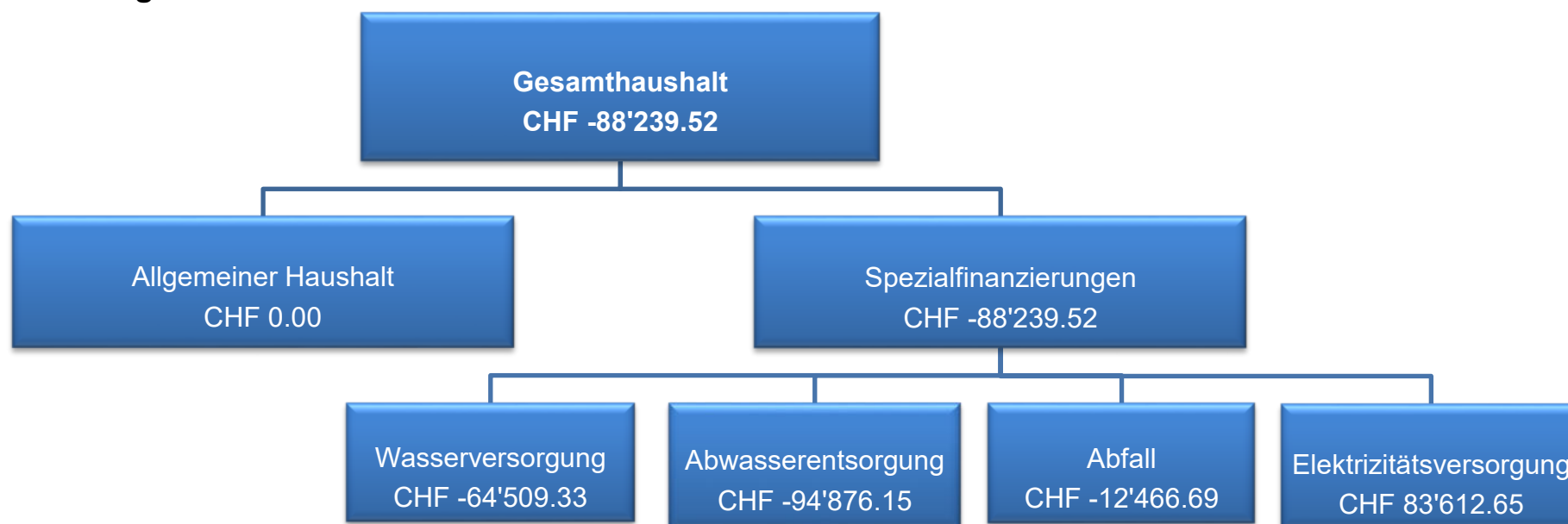

Der Gesamthaushalt schliesst rund 180'000 Franken und der Allgemeine Haushalt (steuerfinanzierter Bereich) rund 212'000 Franken besser ab als budgetiert war. Die Spezialfinanzierungen schliessen gesamthaft 32'000 Franken schlechter ab. Die Wasserversorgung, sowie die Abwasser- und Abfallentsorgung schliessen schlechter ab als geplant war. Die Elektrizitätsversorgung machte einen grösseren Gewinn als vorgesehen war.

Geldflussrechnung

Die Geldflussrechnung zeigt die Veränderung der flüssigen Mittel aufgeteilt in die Geldflüsse aus betrieblicher Tätigkeit, Investitions- und Finanzierungstätigkeit der verschiedenen Bereiche. 2023 sind im Gesamthaushalt netto 2.3 Mio. Franken zugeflossen. 2022 flossen rund 674'000 Franken ab.

Zusammenfassung nach Tätigkeit	Gesamthaushalt	Allg. Haushalt	Spezialfinanzierungen
Total Geldfluss aus betrieblicher Tätigkeit	CHF 1'232'740.61	CHF 1'135'818.39	CHF 96'922.22
Total Geldfluss aus Investitionstätigkeit	CHF -9'405'754.50	CHF -9'039'301.05	CHF -366'453.45
Total Geldfluss aus Finanzierungstätigkeit	<u>CHF 10'480'751.57</u>	<u>CHF 10'480'751.57</u>	<u>CHF 0.00</u>
Total Geldfluss	CHF 2'307'737.68	CHF 2'577'268.91	CHF -269'531.23

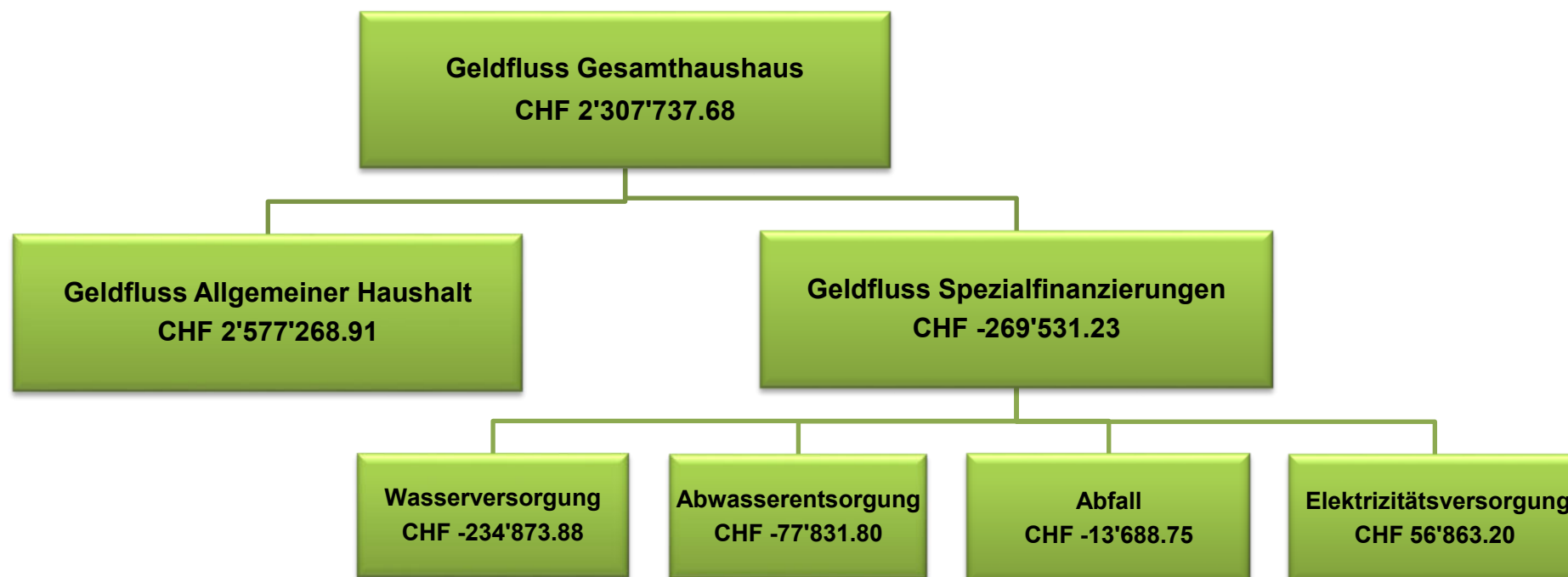

Der Geldfluss aus betrieblicher Tätigkeit zeigt die eigentliche Leistungsfähigkeit des entsprechenden Bereiches. Es handelt sich damit um die wichtigste Zahl in der Geldflussrechnung. Diese ergibt sich aus den Einzahlungen und Auszahlungen der Geschäftstätigkeit. Der Geldzufluss aus betrieblicher Tätigkeit soll mittelfristig den Geldabfluss für die Investitionstätigkeit decken. Jährliche Schwankungen, welche nicht durch die flüssigen Mittel gedeckt werden können, müssen im Wesentlichen durch Aufnahme oder Rückzahlung von Finanzverbindlichkeiten (Geldfluss aus Finanzierungstätigkeit) ausgeglichen werden.

2023 konnten weder die Investitionen des steuerfinanzierten Haushalts, noch der gesamthaften spezialfinanzierten Haushalte aus den selbst erarbeiteten Mitteln gedeckt werden. Bei der Wasserversorgung und der Abwasserentsorgung konnten die Investitionen nicht durch die betrieblichen Tätigkeiten gedeckt werden. Bei der Abfallentsorgung wurden keine Investitionen getätigt. Einzig die Investitionen im Bereich Elektrizitätsversorgung konnten aus den betrieblichen Einnahmen gedeckt werden.

1 BERICHTERSTATTUNG

1.1 Bericht

Allgemeines und Grundlagen

Die Jahresrechnung 2023 wurde nach dem Rechnungslegungsmodell HRM2 gemäss Art. 70 Gemeindegesetz erstellt. Zum Einsatz gelangte die Gemeindesoftware Abacus. Für die Rechnungsführung ist Nicole Marte, Finanzverwalterin, verantwortlich.

Die Steueranlage für die Gemeindesteuern beträgt 1.9 Einheiten, diejenige für die Liegenschaftssteuer 1.2 ‰ der amtlichen Werte. Die Steueranlagen und das Budget 2023 wurden am 02. Dezember 2022 durch die Einwohnergemeindeversammlung genehmigt.

1.1.1 Erfolgsrechnung

Ergebnis Gesamthaushalt

Der Gesamthaushalt schliesst mit einem Aufwandüberschuss von 88'239.52 Franken ab. Budgetiert war ein Aufwandüberschuss von 268'100 Franken. Der Gesamthaushalt hat somit um rund 180'000 Franken besser abgeschlossen als budgetiert war.

Ergebnis Allgemeiner Haushalt

Der Allgemeine Haushalt schliesst ausgeglichen ab. Budgetiert war ein Aufwandüberschuss von 212'300 Franken. Die Rechnung schliesst somit um diesen Betrag besser ab als budgetiert war. Nebst dieser Besserstellung mussten zusätzliche Abschreibungen im Betrag von 613'879.10 Franken gemacht werden. Dies ist eine vorgeschriebene Einlage in die finanzpolitische Reserve.

Ergebnis Wasserversorgung (Spezialfinanzierung nach übergeordnetem Recht)

Die Spezialfinanzierung Wasserversorgung (Funktion 7101) schliesst mit einem **Aufwandsüberschuss von 64'509.33 Franken** ab. Budgetiert war ein Ertragsüberschuss von 16'200.00 Franken. Die Schlechterstellung beträgt somit 80'709.33 Franken. Der Saldo der Spezialfinanzierung Rechnungsausgleich (Konto 29001.01) beträgt per 31.12.2023 576'736.62 Franken. Der Saldo der Spezialfinanzierung Werterhalt (Konto 29301.01) beträgt per 31.12.2023 1'159'165.38 Franken.

Ergebnis Abwasserentsorgung (Spezialfinanzierung nach übergeordnetem Recht)

Die Spezialfinanzierung Abwasserentsorgung (Funktion 7201) schliesst mit einem **Aufwandüberschuss von 94'876.15 Franken** ab. Budgetiert war ein Aufwandüberschuss von 91'400 Franken. Die Rechnung schliesst somit 3'476.15 Franken schlechter ab als angenommen. Der Saldo der Spezialfinanzierung Rechnungsausgleich (Konto 29002.01) beträgt per 31.12.2023 283'533.71 Franken. Der Saldo der Spezialfinanzierung Werterhalt (Konto 29302.01) beträgt per 31.12.2023 2'668'028.46 Franken.

Ergebnis Abfall (Spezialfinanzierung nach übergeordnetem Recht)

Die Spezialfinanzierung Abfall (Funktion 7301) schliesst mit einem **Aufwandüberschuss von 12'466.69 Franken** ab. Budgetiert war ein Aufwandüberschuss von 10'100 Franken. Die Schlechterstellung beträgt somit 2'366.69 Franken. Der Saldo der Spezialfinanzierung Rechnungsausgleich (Konto 29003.01) beträgt per 31.12.2023 129'014.32 Franken.

Ergebnis Elektrizitätsversorgung (Spezialfinanzierung nach Gemeindereglement)

Die Spezialfinanzierung Elektrizitätsversorgung (Funktionen 8711 – 8714) schliesst mit einem **Ertragsüberschuss von 83'612.65 Franken** ab. Budgetiert war ein Ertragsüberschuss von 29'500.00 Franken. Die Besserstellung beträgt somit 54'112.65 Franken. Der Saldo der Spezialfinanzierung Rechnungsausgleich (Konto 29004.01) beträgt per 31.12.2023 1'122'973.93 Franken. Der Saldo der Spezialfinanzierung Werterhalt (Konto 29304.01) beträgt per 31.12.2023 1'484'392.26 Franken.

Übersicht nach Sachgruppen (Gesamthaushalt)

	Rechnung 2023		Budget 2023		Rechnung 2022	
	Aufwand	Ertrag	Aufwand	Ertrag	Aufwand	Ertrag
30	Personalaufwand	1'420'607.25		1'379'400.00		1'358'037.20
31	Sach- und übriger Betriebsaufwand	2'418'148.34		2'659'860.00		2'348'037.58
33	Abschreibungen Verwaltungsvermögen	329'065.55		348'500.00		580'316.50
34	Finanzaufwand	247'967.41		28'300.00		31'737.42
35	Einlagen in Fonds und Spezialfinanzierungen	166'492.00		128'100.00		153'950.00
36	Transferaufwand	4'343'301.85		4'481'400.00		4'181'097.30
38	Ausserordentlicher Aufwand	680'583.10		91'400.00		92'565.30
39	Interne Verrechnungen	109'175.75		104'600.00		102'137.80

Personal- und Behördenaufwand (30)

Der gesamte Aufwand kam rund 40'000 Franken höher zu stehen als budgetiert. Bei der AHV-Zweigstelle und bei der Bauverwaltung mussten längere Vakanzen überbrückt und die neuen Personen eingearbeitet werden. Zudem sind äusserst viele Projekte am Laufen, welche zusätzlichen Aufwand mit sich bringen. Aus diesen Gründen hat der Gemeinderat verschiedene Massnahmen mit entsprechenden Nachkrediten beschlossen. Der Beschäftigungsgrad der Gemeindeschreiberin wurde vorläufig erhöht, eine Aushilfsperson wurde für die AHV-Zweigstelle temporär angestellt und Mitarbeitende leisteten «Überzeit». In der Arbeitsplatzbewertung werden einmalige Projekte nicht berücksichtigt. Es wurde klar aufgezeigt, dass solche Projekte jeweils einen zusätzlichen Aufwand bedingen.

Sach- und übriger Betriebsaufwand (31)

Beim Sach- und übrigen Betriebsaufwand sind rund 240'000 Franken weniger aufgewendet worden als geplant waren. Einen grossen Teil macht der deutlich tiefere Aufwand beim Baulichen Unterhalt aus (–126'000 Franken). Für die Energiekosten der Gemeindeliegenschaften wurde mit einer massiven Teuerung gerechnet, welche nicht in dem Masse eingetroffen ist (–68'000 Franken).

Abschreibungen (33)

Das am 01.01.2016 beim Übergang zum HRM2 bestehende Verwaltungsvermögen wurde gemäss den Übergangsbestimmungen (GV Ziff. 4.1.1 bis 4.1.4 GV) zu Buchwerten übernommen und betrug 1'441'760 Franken. Es wird innert 8 Jahren, d.h. ab Rechnungsjahr 2016 bis 2023 mit jährlich 180'220 Franken abgeschrieben.

Gesamthaft mussten fast 20'000 Franken weniger planmässige Abschreibungen gemacht werden, da die realisierten Investitionen tiefer ausgefallen sind.

Finanzaufwand (34)

Das Fremdkapital für die Turnhalle wurde als Gesamtkredit aufgenommen, da man von steigenden Zinsen ausging. Budgetiert war nur eine erste Tranche. Der Zinsaufwand für langfristige Finanzverbindlichkeiten fällt damit rund 210'000 Franken höher aus.

Einlagen in Fonds- und Spezialfinanzierungen (35)

Es mussten rund 38'000 Franken mehr in die Spezialfinanzierungen Wasser und Abwasser eingelegt werden.

Transferaufwand (36)

Beim Transferaufwand handelt es sich um Entschädigungen und Beiträge an Bund und Kanton aber auch um Beiträge an andere Gemeinden, Gemeindeverbände, Vereine und an Private. Der gesamte Transferaufwand liegt rund 138'000 Franken unter dem Budget. Hauptsächlich der tiefere Lastenausgleichsbeitrag für die Sozialhilfe (−86'000 Franken) und trägt zu diesem Resultat bei.

Ausserordentlicher Aufwand (38)

Gemäss Art. 84 der kantonalen Gemeindeverordnung müssen zusätzliche Abschreibungen vorgenommen werden, wenn im Allgemeinen Haushalt ein Ertragsüberschuss ausgewiesen wird und die ordentlichen Abschreibungen kleiner sind als die Nettoinvestitionen. Deshalb müssen 2023 zusätzliche Abschreibungen im Betrag von rund 613'000 Franken gemacht werden. Diese werden in die finanzpolitischen Reserven eingelegt. Auf der anderen Seite wurden keine Mehrwertabgaben eingenommen, welche in die Vorfinanzierung eingelegt worden wären.

		Rechnung 2023		Budget 2023		Rechnung 2022	
		Aufwand	Ertrag	Aufwand	Ertrag	Aufwand	Ertrag
40	Fiskalertrag		5'433'180.70		4'670'800.00		4'818'360.35
41	Regalien und Konzessionen		.45				
42	Entgelte		2'200'081.99		2'436'500.00		2'107'229.75
43	Verschiedene Erträge		7'540.00		45'000.00		
44	Finanzertrag		153'640.60		96'760.00		111'360.95
45	Entnahmen Fonds u. Spezialfinanzierungen		41'684.25		43'300.00		288'655.75
46	Transferertrag		1'546'998.34		1'411'500.00		1'369'337.50
48	Ausserordentlicher Ertrag		134'799.65		145'000.00		134'078.45
49	Interne Verrechnungen		109'175.75		104'600.00		102'137.80

Steuerertrag (40)

Der Steuerertrag beinhaltet die Steuern der natürlichen und juristischen Personen sowie die übrigen Steuern (z.B. Liegenschaftssteuern, Grundstückgewinnsteuern, Sonderveranlagungen).

Die gesamten Steuererträge 2023 liegen rund 760'000 Franken über den budgetierten Werten. Gegenüber dem Vorjahr ist dies ein Zuwachs von rund 600'000 Franken. Ein Teil dieser Mehreinnahmen rührt aus der Erhöhung des Steuersatzes auf 2023.

Die Einkommenssteuern der Natürlichen Personen betragen gut 4 Mio. Franken. Dies sind rund 450'000 Franken mehr Steuereinnahmen als budgetiert waren. 2022 lagen die Einkommensteuern unter dem budgetierten Wert.

Auch die Gewinnsteuern der juristischen Personen sind mit rund 490'000 Franken um 190'000 Franken höher ausgefallen als budgetiert. Im Vergleich zu den Gewinnsteuern 2022 sind es rund 90'000 Franken mehr Steuereinnahmen.

Die Gemeinde konnte wiederum von hohen Grundstückgewinnsteuern profitieren. Für das Budget wird jeweils von einem mehrjährigen Durchschnitt ausgegangen. 2021 betrug die Grundstückgewinne 48'000 Franken und 2022 rund 203'000 Franken. 2023 waren 60'000 Franken budgetiert und 230'000 Franken sind effektiv eingegangen.

Entgelte (42)

Die Entgelte von insgesamt 2.2 Mio. Franken verfehlen die budgetierten Einnahmen um 236'000 Franken. Tiefere Konzessionseinnahmen und tiefere Anschlussgebühren (bei der Wasserversorgung und Abwasserentsorgung) haben dazu beigetragen. Die Einnahmen aus dem Energieverkauf lagen mit 375'000 Franken knapp 50'000 Franken unter den prognostizierten Werten.

Finanzertrag (44)

Der Finanzertrag von rund 153'000 Franken ist knapp 57'000 Franken höher als erwartet. Der Hauptgrund liegt in der Marktwertanpassung aus den Aktien der BKW AG. Diese haben 46'000 Franken an Wert gewonnen.

Transferertrag (46)

Beim Transferertrag handelt es sich um Entschädigungen und Beiträge von Bund und Kanton, aber auch um Beiträge von anderen Gemeinden und Gemeindeverbänden. Der Transferertrag von 1.54 Mio. Franken liegt 135'000 Franken über dem budgetierten Betrag. Es wurden 148'000 Franken mehr Schulgelder von anderen Gemeinden eingenommen.

Der Finanzausgleich ist das Hauptinstrument zur Verringerung der Unterschiede zwischen finanzschwachen und finanzstarken Gemeinden. Bei der Lastenverteilung handelt es sich um die Verbundaufgaben wie Lehrergehälter, Ergänzungsleistungen, Sozialhilfe und öffentlicher Verkehr, welche vom Kanton und den Gemeinden gemeinsam finanziert werden. Die Zahlungen in den bzw. vom Finanz- und Lastenausgleich des Kantons Bern präsentieren sich im Verhältnis zu den Gemeindesteuern für Biglen wie folgt:

Finanz- und Lastenausgleich	Rechnung 2022		Budget 2023		Rechnung 2023	
Lehrergehälter	CHF	1'086'234.00	CHF	1'193'000.00	CHF	1'198'025.00
Ergänzungsleistungen	CHF	430'146.00	CHF	450'700.00	CHF	423'855.00
Familienzulagen	CHF	8'884.00	CHF	9'500.00	CHF	7'532.00
Sozialhilfe	CHF	1'003'194.90	CHF	1'048'000.00	CHF	961'747.30
Öffentlicher Verkehr	CHF	188'462.00	CHF	202'000.00	CHF	200'457.00
Neue Aufgabenteilung	CHF	343'307.00	CHF	344'500.00	CHF	342'878.00
Total Lastenverteilung	CHF	3'060'227.90	CHF	3'247'700.00	CHF	3'134'494.30
Disparitätenabbau	CHF	357'355.00	CHF	414'000.00	CHF	401'465.00
Mindestausstattung	CHF	-	CHF	-	CHF	-
Soziodemografische Lasten	CHF	17'623.00	CHF	-	CHF	16'102.00
Total Finanzausgleich	CHF	374'978.00	CHF	414'000.00	CHF	417'567.00
Nettoaufwand	CHF	2'685'249.90	CHF	2'833'700.00	CHF	2'716'927.30
Allg. Gemeindesteuern (Funktion 9100)	CHF	4'016'912.35	CHF	4'066'300.00	CHF	4'560'303.70
Nettoaufwand in % Steuerertrag		67%		70%		60%

1.1.2 Investitionsrechnung

Aktivierungsgrenze

Die Investitionsrechnung erfasst jene Ausgaben und Einnahmen, die eigene oder subventionierte Vermögenswerte Dritter mit mehrjähriger Nutzungsdauer schaffen oder verbessern. Der Gemeinderat belastet einzelne Investitionen des Allgemeinen Haushaltes bis zum Betrag von 50'000 Franken der Erfolgsrechnung. Dies entspricht der maximalen Aktivierungsgrenze gemäss Art. 79a GV. Bei den Spezialfinanzierungen Wasser, Abwasser, Abfall und Elektrizität werden Investitionen ab 5'000 Franken in der Investitionsrechnung aktiviert.

Nettoinvestitionen

2023 wurden Nettoinvestitionen im Betrag von 2'405'754.50 Franken gemacht. Budgetiert waren Nettoinvestitionen von rund 1.34 Mio. Franken. Der Neubau der Turnhalle kam schneller voran als in der Budgetphase noch angenommen wurde.

1.1.3 Bilanz

Am 31.12.2023 beträgt die Bilanzsumme 26'776'662.37 Franken (Vorjahr: 15'179'511.13 Franken). Davon beläuft sich das Finanzvermögen auf 18'819'622.67 Franken (Vorjahr: 9'293'939.38 Franken). Das Verwaltungsvermögen beträgt Ende 2023 7'957'039.70 Franken (Vorjahr: 5'885'571.75).

Das Fremdkapital ist per 31.12.2023 auf 13'380'392.60 Franken (Vorjahr: 2'366'468.29 Franken) gestiegen. Das gesamte Eigenkapital beträgt am 31.12.2023 13'396'269.77 Franken (Vorjahr: 12'813'042.84 Franken). Das Jahresergebnis 2023 und die Jahresergebnisse der Vorjahre ergeben den aktuellen Bilanzüberschuss (SG 299) von 3'440'341.63 Franken (unverändert).

1.1.4 Nachkredite

Total Nachkredite	CHF	1'459'806.90
-------------------	-----	--------------

Davon:

Gebunden	CHF	875'110.20
Kompetenz Gemeinderat	CHF	584'696.70
Kompetenz Gemeindeversammlung	CHF	00.00

1.2 Bericht Spezialfinanzierungen

Gebührenfinanzierte Bereiche gemäss kantonaler Verordnung (Art. 30 Bst. b FHDV):

Spezialfinanzierung Wasserversorgung	Aktuelles Rechnungsjahr	Kostendeckungsgrad
Erfolg	CHF -64'509.33	71.75%
Verwaltungsvermögen per 31.12.2023	CHF 1'724'975.75	
Bestand Werterhalt per 31.12.2023	CHF 1'159'165.38	
Bestand Rechnungsausgleich per 31.12.2023	CHF 576'736.62	

Spezialfinanzierung Abwasserentsorgung	Aktuelles Rechnungsjahr	Kostendeckungsgrad
Erfolg	CHF -94'876.15	73.91%
Verwaltungsvermögen per 31.12.2023	CHF 586'919.80	
Bestand Werterhalt per 31.12.2023	CHF 2'668'028.46	
Bestand Rechnungsausgleich per 31.12.2023	CHF 283'533.71	

Spezialfinanzierung Abfall	Aktuelles Rechnungsjahr	Kostendeckungsgrad
Erfolg	CHF -12'466.69	92.85%
Verwaltungsvermögen per 31.12.2023	CHF 0.00	
Bestand Spezialfinanzierung per 31.12.2023	CHF 129'014.32	

Gebührenfinanzierte Bereiche gemäss Gemeindereglement:

Spezialfinanzierung Elektrizitätsversorgung	Aktuelles Rechnungsjahr	Kostendeckungsgrad
Erfolg	CHF 83'612.65	106.75%
Verwaltungsvermögen per 31.12.2023	CHF 542'882.20	
Bestand Werterhalt per 31.12.2023	CHF 1'484'392.26	
Bestand Rechnungsausgleich per 31.12.2023	CHF 1'122'973.93	

2 ECKDATEN**2.1 Übersicht**

	Rechnung 2023	Budget 2023	Rechnung 2022
Jahresergebnis ER Gesamthaushalt	-88'239.52	-268'100.00	83'281.45
Jahresergebnis ER Allgemeiner Haushalt		-212'300.00	201'871.02
Jahresergebnis Spezialfinanzierungen	-88'239.52	-55'800.00	-118'589.57
Steuerertrag natürliche Personen	4'373'490.10	3'912'000.00	3'684'568.50
Steuerertrag juristische Personen	235'283.05	175'300.00	385'717.85
Liegenschaftssteuer	409'890.70	400'000.00	408'410.30
Nettoinvestitionen	2'405'754.50	1'339'000.00	514'637.25
Bestand Finanzvermögen	18'819'622.67		9'293'939.38
Bestand Verwaltungsvermögen Gesamthaushalt	7'957'039.70		5'885'571.75
Bestand Verwaltungsvermögen Allgemeiner Haushalt	5'102'261.95		3'352'038.90
Bestand Verwaltungsvermögen Spezialfinanzierungen	2'854'777.75		2'533'532.85
Fremdkapital	13'380'392.60		2'366'468.29
Eigenkapital	13'396'269.77		12'813'042.84
Reserven	1'632'464.61		1'018'585.51
Bilanzüberschuss /-fehlbetrag	3'440'341.63		3'440'341.63

2.2 Selbstfinanzierung / Finanzierungsergebnis

		Rechnung 2023	Budget 2023	Rechnung 2022
90	Ergebnis Gesamthaushalt	-88'239.52	-268'100.00	83'281.45
33	Abschreibung Verwaltungsvermögen	329'065.55	348'500.00	580'316.50
35	Einlagen in Fonds und Spezialfinanzierungen	166'492.00	128'100.00	153'950.00
45	Entnahmen aus Fonds und Spezialfinanzierungen	-41'684.25	-43'300.00	-288'655.75
364	Wertberichtigung Darlehen Verwaltungsvermögen			
365	Wertberichtigung Beteiligungen Verwaltungsvermögen			
366	Abschreibungen Investitionsbeiträge	5'221.00	5'200.00	5'221.00
389	Einlagen in das Eigenkapital	680'583.10	91'400.00	92'565.30
489	Entnahmen aus dem Eigenkapital	-134'799.65	-145'000.00	-134'078.45
4490	Aufwertung Verwaltungsvermögen			
	Selbstfinanzierung	916'638.23	116'800.00	492'600.05
	Nettoinvestitionen			
6900	Investitionsausgaben	2'411'754.50	1'340'000.00	533'805.40
5900	Investitionseinnahmen	6'000.00	1'000.00	19'168.15
	Nettoinvestitionen	2'405'754.50	1'339'000.00	514'637.25
	Finanzierungsergebnis	-1'489'116.27	-1'222'200.00	-22'037.20

Die Selbstfinanzierung fällt 2023 deutlich besser aus als prognostiziert. Für die Turnhalle wurden 2023 mehr Investitionstranchen ausgelöst, als beim Budgetieren geplant waren. So entstanden gesamthaft höhere Nettoinvestitionen, was zu einer Verschlechterung des Finanzierungsergebnisses führt.

2.3 Gestufte Erfolgsausweise

2.3.1 Gesamthaushalt

		Rechnung 2023	Budget 2023	Rechnung 2022
	Betrieblicher Aufwand			
30	Personalaufwand	1'420'607.25	1'379'400.00	1'358'037.20
31	Sach- und übriger Betriebsaufwand	2'418'148.34	2'659'860.00	2'348'037.58
33	Abschreibungen Verwaltungsvermögen	329'065.55	348'500.00	580'316.50
35	Einlagen Fonds und Spezialfinanzierungen	166'492.00	128'100.00	153'950.00
36	Transferaufwand	4'343'301.85	4'481'400.00	4'181'097.30
37	Durchlaufende Beiträge	0.00	4'500.00	0.00
	Betrieblicher Aufwand	8'677'614.99	9'001'760.00	8'621'438.58
	Betrieblicher Ertrag			
40	Fiskalertrag	5'433'180.70	4'670'800.00	4'818'360.35
41	Regalien und Konzessionen	0.45	0.00	0.00
42	Entgelte	2'200'081.99	2'436'500.00	2'107'229.75
43	Verschiedene Erträge	7'540.00	45'000.00	0.00
45	Entnahmen Fonds u. Spezialfinanzierungen	41'684.25	43'300.00	288'655.75
46	Transferertrag	1'546'998.34	1'411'500.00	1'369'337.50
47	Durchlaufende Beiträge	0.00	4'500.00	0.00
	Betrieblicher Ertrag	9'229'485.73	8'611'600.00	8'583'583.35
	Ergebnis aus betrieblicher Tätigkeit	551'870.74	-390'160.00	-37'855.23
34	Finanzaufwand	247'967.41	28'300.00	31'737.42
44	Finanzertrag	153'640.60	96'760.00	111'360.95
	Ergebnis aus Finanzierung	-94'326.81	68'460.00	79'623.53
	Operatives Ergebnis	457'543.93	-321'700.00	41'768.30
38	Ausserordentlicher Aufwand	680'583.10	91'400.00	92'565.30
48	Ausserordentlicher Ertrag	134'799.65	145'000.00	134'078.45
	Ausserordentliches Ergebnis	-545'783.45	53'600.00	41'513.15
	Gesamtergebnis Erfolgsrechnung	-88'239.52	-268'100.00	83'281.45
	(+ = Ertragsüberschuss / - = Aufwandüberschuss)			

2.3.2 Allgemeiner Haushalt

		Rechnung 2023	Budget 2023	Rechnung 2022
	Betrieblicher Aufwand			
30	Personalaufwand	1'361'244.00	1'318'400.00	1'300'804.10
31	Sach- und übriger Betriebsaufwand	1'301'212.33	1'418'260.00	1'282'219.84
33	Abschreibungen Verwaltungsvermögen	283'180.00	285'400.00	283'181.25
35	Einlagen Fonds und Spezialfinanzierungen	0.00	0.00	0.00
36	Transferaufwand	3'726'923.65	3'758'600.00	3'566'597.95
37	Durchlaufende Beiträge	0.00	4'500.00	0.00
	Betrieblicher Aufwand	6'672'559.98	6'785'160.00	6'432'803.14
	Betrieblicher Ertrag			
40	Fiskalertrag	5'433'180.70	4'670'800.00	4'818'360.35
41	Regalien und Konzessionen	0.00	0.00	0.00
42	Entgelte	325'291.95	336'900.00	336'128.73
43	Verschiedene Erträge	5'640.00	45'000.00	0.00
45	Entnahmen Fonds u. Spezialfinanzierungen	875.25	5'000.00	686.75
46	Transferertrag	1'536'830.89	1'399'500.00	1'359'707.65
47	Durchlaufende Beiträge	0.00	4'500.00	0.00
	Betrieblicher Ertrag	7'301'818.79	6'461'700.00	6'514'883.48
	Ergebnis aus betrieblicher Tätigkeit	629'258.81	-323'460.00	82'080.34
34	Finanzaufwand	247'967.41	28'300.00	31'737.42
44	Finanzertrag	148'354.60	95'660.00	109'915.95
	Ergebnis aus Finanzierung	-99'612.81	67'360.00	78'178.53
	Operatives Ergebnis	529'646.00	-256'100.00	160'258.87
38	Ausserordentlicher Aufwand	647'383.10	76'400.00	76'065.30
48	Ausserordentlicher Ertrag	117'737.10	120'200.00	117'677.45
	Ausserordentliches Ergebnis	-529'646.00	43'800.00	41'612.15
	Gesamtergebnis Erfolgsrechnung	0.00	-212'300.00	201'871.02
	(+ = Ertragsüberschuss / - = Aufwandüberschuss)			

2.3.3 Wasserversorgung

		Rechnung 2023	Budget 2023	Rechnung 2022
	Betrieblicher Aufwand			
30	Personalaufwand	22'733.90	24'700.00	17'600.75
31	Sach- und übriger Betriebsaufwand	71'127.68	74'000.00	35'641.10
33	Abschreibungen Verwaltungsvermögen	21'824.00	25'800.00	21'822.75
35	Einlagen Fonds und Spezialfinanzierungen	81'592.00	55'200.00	76'137.00
36	Transferaufwand	31'052.25	30'900.00	30'926.75
37	Durchlaufende Beiträge	0.00	0.00	0.00
	Betrieblicher Aufwand	228'329.83	210'600.00	182'128.35
	Betrieblicher Ertrag			
40	Fiskalertrag	0.00	0.00	0.00
41	Regalien und Konzessionen	0.00	0.00	0.00
42	Entgelte	136'980.50	200'900.00	177'472.65
43	Verschiedene Erträge	0.00	0.00	0.00
45	Entnahmen Fonds u. Spezialfinanzierungen	26'599.00	25'800.00	25'920.75
46	Transferertrag	0.00	0.00	2'785.50
47	Durchlaufende Beiträge	0.00	0.00	0.00
	Betrieblicher Ertrag	163'579.50	226'700.00	206'178.90
	Ergebnis aus betrieblicher Tätigkeit	-64'750.33	16'100.00	24'050.55
34	Finanzaufwand	0.00	0.00	0.00
44	Finanzertrag	241.00	100.00	38.00
	Ergebnis aus Finanzierung	241.00	100.00	38.00
	Operatives Ergebnis	-64'509.33	16'200.00	24'088.55
38	Ausserordentlicher Aufwand	0.00	0.00	0.00
48	Ausserordentlicher Ertrag	0.00	0.00	0.00
	Ausserordentliches Ergebnis	0.00	0.00	0.00
	Gesamtergebnis Erfolgsrechnung	-64'509.33	16'200.00	24'088.55
	(+ = Ertragsüberschuss / - = Aufwandüberschuss)			

2.3.4 Abwasserentsorgung

		Rechnung 2023	Budget 2023	Rechnung 2022
	Betrieblicher Aufwand			
30	Personalaufwand	4'945.25	5'800.00	5'871.05
31	Sach- und übriger Betriebsaufwand	19'763.80	42'300.00	41'390.45
33	Abschreibungen Verwaltungsvermögen	6'999.00	12'500.00	258'911.50
35	Einlagen Fonds und Spezialfinanzierungen	84'900.00	72'900.00	77'813.00
36	Transferaufwand	247'042.00	266'900.00	236'819.00
37	Durchlaufende Beiträge	0.00	0.00	0.00
	Betrieblicher Aufwand	363'650.05	400'400.00	620'805.00
	Betrieblicher Ertrag			
40	Fiskalertrag	0.00	0.00	0.00
41	Regalien und Konzessionen	0.00	0.00	0.00
42	Entgelte	252'125.90	296'100.00	270'523.45
43	Verschiedene Erträge	0.00	0.00	0.00
45	Entnahmen Fonds u. Spezialfinanzierungen	14'210.00	12'500.00	262'048.25
46	Transferertrag	0.00	0.00	0.00
47	Durchlaufende Beiträge	0.00	0.00	0.00
	Betrieblicher Ertrag	266'335.90	308'600.00	532'571.70
	Ergebnis aus betrieblicher Tätigkeit	-97'314.15	-91'800.00	-88'233.30
34	Finanzaufwand	0.00	0.00	0.00
44	Finanzertrag	2'438.00	400.00	503.00
	Ergebnis aus Finanzierung	2'438.00	400.00	503.00
	Operatives Ergebnis	-94'876.15	-91'400.00	-87'730.30
38	Ausserordentlicher Aufwand	0.00	0.00	0.00
48	Ausserordentlicher Ertrag	0.00	0.00	0.00
	Ausserordentliches Ergebnis	0.00	0.00	0.00
	Gesamtergebnis Erfolgsrechnung	-94'876.15	-91'400.00	-87'730.30
	(+ = Ertragsüberschuss / - = Aufwandüberschuss)			

2.3.5 Abfall

		Rechnung 2023	Budget 2023	Rechnung 2022
	Betrieblicher Aufwand			
30	Personalaufwand	0.00	0.00	149.10
31	Sach- und übriger Betriebsaufwand	84'418.04	82'000.00	76'024.49
33	Abschreibungen Verwaltungsvermögen	0.00	0.00	0.00
35	Einlagen Fonds und Spezialfinanzierungen	0.00	0.00	0.00
36	Transferaufwand	89'988.35	104'500.00	93'770.45
37	Durchlaufende Beiträge	0.00	0.00	0.00
	Betrieblicher Aufwand	174'406.39	186'500.00	169'944.04
	Betrieblicher Ertrag			
40	Fiskalertrag	0.00	0.00	0.00
41	Regalien und Konzessionen	0.45	0.00	0.00
42	Entgelte	161'798.25	176'300.00	176'749.10
43	Verschiedene Erträge	0.00	0.00	0.00
45	Entnahmen Fonds u. Spezialfinanzierungen	0.00	0.00	0.00
46	Transferertrag	0.00	0.00	0.00
47	Durchlaufende Beiträge	0.00	0.00	0.00
	Betrieblicher Ertrag	161'798.70	176'300.00	176'749.10
	Ergebnis aus betrieblicher Tätigkeit	-12'607.69	-10'200.00	6'805.06
34	Finanzaufwand	0.00	0.00	0.00
44	Finanzertrag	141.00	100.00	27.00
	Ergebnis aus Finanzierung	141.00	100.00	27.00
	Operatives Ergebnis	-12'466.69	-10'100.00	6'832.06
38	Ausserordentlicher Aufwand	0.00	0.00	0.00
48	Ausserordentlicher Ertrag	0.00	0.00	0.00
	Ausserordentliches Ergebnis	0.00	0.00	0.00
	Gesamtergebnis Erfolgsrechnung	-12'466.69	-10'100.00	6'832.06
	(+ = Ertragsüberschuss / - = Aufwandüberschuss)			

2.3.6 Elektrizitätsversorgung

		Rechnung 2023	Budget 2023	Rechnung 2022
	Betrieblicher Aufwand			
30	Personalaufwand	31'684.10	30'500.00	33'612.20
31	Sach- und übriger Betriebsaufwand	941'626.49	1'043'300.00	912'761.70
33	Abschreibungen Verwaltungsvermögen	17'062.55	24'800.00	16'401.00
35	Einlagen Fonds und Spezialfinanzierungen	0.00	0.00	0.00
36	Transferaufwand	248'295.60	320'500.00	252'983.15
37	Durchlaufende Beiträge	0.00	0.00	0.00
	Betrieblicher Aufwand	1'238'668.74	1'419'100.00	1'215'758.05
	Betrieblicher Ertrag			
40	Fiskalertrag	0.00	0.00	0.00
41	Regalien und Konzessionen	0.00	0.00	0.00
42	Entgelte	1'323'885.39	1'426'300.00	1'146'355.82
43	Verschiedene Erträge	1'900.00	0.00	0.00
45	Entnahmen Fonds u. Spezialfinanzierungen	0.00	0.00	0.00
46	Transferertrag	10'167.45	12'000.00	6'844.35
47	Durchlaufende Beiträge	0.00	0.00	0.00
	Betrieblicher Ertrag	1'335'952.84	1'438'300.00	1'153'200.17
	Ergebnis aus betrieblicher Tätigkeit	97'284.10	19'200.00	-62'557.88
34	Finanzaufwand	0.00	0.00	0.00
44	Finanzertrag	2'466.00	500.00	877.00
	Ergebnis aus Finanzierung	2'466.00	500.00	877.00
	Operatives Ergebnis	99'750.10	19'700.00	-61'680.88
38	Ausserordentlicher Aufwand	33'200.00	15'000.00	16'500.00
48	Ausserordentlicher Ertrag	17'062.55	24'800.00	16'401.00
	Ausserordentliches Ergebnis	-16'137.45	9'800.00	-99.00
	Gesamtergebnis Erfolgsrechnung	83'612.65	29'500.00	-61'779.88
	(+ = Ertragsüberschuss / - = Aufwandüberschuss)			

3 BILANZ

		1.1.2023	Zuwachs	Abgang	31.12.2023
1	Aktiven	15'179'511.13	56'082'603.25	44'485'452.01	26'776'662.37
10	Finanzvermögen	9'293'939.38	53'491'247.45	43'965'564.16	18'819'622.67
100	Flüssige Mittel u. kurzfrist. Geldanlagen	4'011'927.08	27'544'559.76	25'236'822.08	6'319'664.76
101	Forderungen	3'115'334.45	18'799'816.99	18'511'694.23	3'403'457.21
102	Kurzfristige Finanzanlagen		7'000'000.00		7'000'000.00
104	Aktive Rechnungsabgrenzungen	217'047.85	100'870.70	217'047.85	100'870.70
107	Finanzanlagen	259'600.00	46'000.00		305'600.00
108	Sachanlagen FV	1'690'030.00			1'690'030.00
14	Verwaltungsvermögen	5'885'571.75	2'591'355.80	519'887.85	7'957'039.70
140	Sachanlagen VV	5'605'588.50	2'401'010.05	495'662.95	7'510'935.60
142	Immaterielle Anlagen	153'908.25	190'345.75	13'003.90	331'250.10
144	Darlehen	6'000.00		6'000.00	
146	Investitionsbeiträge	120'075.00		5'221.00	114'854.00
2	Passiven	15'179'511.13	31'090'307.53	19'493'156.29	26'776'662.37
20	Fremdkapital	2'366'468.29	29'864'101.91	18'850'177.60	13'380'392.60
200	Laufende Verbindlichkeiten	566'675.69	17'678'150.84	17'633'145.25	611'681.28
201	Kurzfristige Finanzverbindlichkeiten	1'044'300.00	44'300.00	1'044'300.00	44'300.00
204	Passive Rechnungsabgrenzungen	39'866.95	325'754.10	39'866.95	325'754.10
205	Kurzfristige Rückstellungen	177'020.00	302'480.00	72'000.00	407'500.00
206	Langfristige Finanzverbindlichkeiten	258'300.00	11'500'000.00	44'300.00	11'714'000.00
209	Verbindlich.ggü.SF u.Fonds im FK	280'305.65	13'416.97	16'565.40	277'157.22
29	Eigenkapital	12'813'042.84	1'226'205.62	642'978.69	13'396'269.77
290	Verpfl.(+),Vorschüsse(-)ggü.Spezialfin.	2'343'851.15	177'259.50	265'499.02	2'255'611.63
293	Vorfinanzierungen	5'565'836.35	233'196.00	62'429.75	5'736'602.60
294	Reserven	1'018'585.51	613'879.10		1'632'464.61
296	Neubewertungsreserve Finanzvermögen	444'428.20		113'178.90	331'249.30
299	Bilanzüberschuss /-fehlbetrag	3'440'341.63	201'871.02	201'871.02	3'440'341.63

4 FUNKTIONEN

4.1 Erfolgsrechnung

		Rechnung 2023		Budget 2023		Rechnung 2022	
		Aufwand	Ertrag	Aufwand	Ertrag	Aufwand	Ertrag
	ERFOLGSRECHNUNG	9'892'600.75	9'892'600.75	9'346'860.00	9'346'860.00	9'110'948.14	9'110'948.14
0	Allgemeine Verwaltung Nettoaufwand	1'068'390.50	308'317.45 760'073.05	1'057'250.00	291'200.00 766'050.00	1'082'456.95	288'784.08 793'672.87
1	Öffentliche Ordnung und Sicherheit, Verteidigung Nettoaufwand	227'702.50	178'574.15 49'128.35	211'100.00	176'700.00 34'400.00	182'201.90	175'453.70 6'748.20
2	Bildung Nettoaufwand	2'287'280.42	694'851.75 1'592'428.67	2'397'700.00	563'400.00 1'834'300.00	2'100'301.49	567'867.15 1'532'434.34
3	Kultur, Sport und Freizeit, Kirche Nettoaufwand	380'673.20	69'921.90 310'751.30	254'970.00	69'900.00 185'070.00	253'720.10	75'321.15 178'398.95
4	Gesundheit Nettoaufwand	10'672.35	1'010.00 9'662.35	14'200.00	1'100.00 13'100.00	9'905.35	600.00 9'305.35
5	Soziale Sicherheit Nettoaufwand	1'552'918.45	45'071.65 1'507'846.80	1'677'500.00	57'400.00 1'620'100.00	1'590'209.20	50'263.90 1'539'945.30
6	Verkehr und Nachrichtenübermittlung Nettoaufwand	412'801.55	63'542.15 349'259.40	504'390.00	58'860.00 445'530.00	464'364.20	72'730.00 391'634.20
7	Umweltschutz und Raumordnung Nettoaufwand	920'169.57	823'461.87 96'707.70	1'046'350.00	917'900.00 128'450.00	1'200'897.50	1'051'703.65 149'193.85
8	Volkswirtschaft Nettoertrag	1'545'707.79	1'601'948.13	1'556'600.00	1'711'300.00	1'320'450.16	1'417'346.21
		56'240.34		154'700.00		96'896.05	
9	Finanzen und Steuern Nettoertrag	1'486'284.42	6'105'901.70	626'800.00	5'499'100.00	906'441.29	5'410'878.30
		4'619'617.28		4'872'300.00		4'504'437.01	

4.1.1 Kommentar zu den einzelnen Funktionen

0 Allgemeine Verwaltung

Rechnung 2023		Budget 2023		Rechnung 2022	
Aufwand	Ertrag	Aufwand	Ertrag	Aufwand	Ertrag
1'068'390.50	308'317.45	1'057'250.00	291'200.00	1'082'456.95	288'784.08
	760'073.05		766'050.00		793'672.87

0220 Allgemeine Dienste

Da es zu mehreren Stellenwechseln kam, bewilligte der Gemeinderat verschiedene Nachkredite um die längeren Vakanzen überbrücken zu können. Da gleichzeitig viele verschiedene Projekte realisiert und geplant werden (Neubau Turnhalle, Ortsplanung, Heizungssanierungen, Leitungssanierungen und -erweiterungen, Überarbeiten von mehreren Reglementen etc.), wird die Arbeitslast der Verwaltung vorläufig sehr hoch bleiben.

0290 Verwaltungsliegenschaften

Die Kosten für Heizmaterial und Energie kamen deutlich tiefer zu stehen, als dies angenommen worden war.

1 Öffentliche Ordnung und Sicherheit, Verteidigung

Rechnung 2023		Budget 2023		Rechnung 2022	
Aufwand	Ertrag	Aufwand	Ertrag	Aufwand	Ertrag
227'702.50	178'574.15	211'100.00	176'700.00	182'201.90	175'453.70
	49'128.35		34'400.00		6'748.20

1110 Polizei

Ergänzend zu den Patrouillen der Hunde-Security wurde mit der Kantonspolizei neu ein Ressourcenvertrag abgeschlossen. 2023 musste die Gemeinde bei mehreren Todesfällen für die Bestattungskosten aufkommen (unentgeltliche Bestattungen).

2 Bildung

Rechnung 2023		Budget 2023		Rechnung 2022	
Aufwand	Ertrag	Aufwand	Ertrag	Aufwand	Ertrag
2'287'280.42	694'851.75	2'397'700.00	563'400.00	2'100'301.49	567'867.15
	1'592'428.67		1'834'300.00		1'532'434.34

2110 Kindergarten

Der Gehaltskostenanteil beträgt 113'000 Franken und ist damit nur leicht höher als angenommen (+2'000 Franken).

2120 Primarstufe

Der Gehaltskostenanteil der Primarstufe beträgt rund 608'000 Franken und liegt damit 5'000 Franken über dem angenommenen Betrag. Die Kosten sind jeweils von der Anzahl der Schülerinnen und Schüler sowie der Anzahl Klassen abhängig.

Es sind 237'000 Franken Entschädigungen von anderen Gemeinden eingenommen worden. Dies sind 65'000 Franken mehr als budgetiert.

2130 Sekundarstufe I

Der Gehaltskostenanteil der Sekundarstufe liegt mit knapp 477'000 Franken 2'000 Franken unter dem Budget. Es wurden 80'000 Franken mehr Schulgelder von anderen Gemeinden eingenommen.

2170 Schulliegenschaften

Die Kosten für die Energie und den Unterhalt der Schulliegenschaften kamen deutlich tiefer zu stehen als im Budget vorgesehen.

3 Kultur, Sport und Freizeit, Kirche

Rechnung 2023		Budget 2023		Rechnung 2022	
Aufwand	Ertrag	Aufwand	Ertrag	Aufwand	Ertrag
380'673.20	69'921.90	254'970.00	69'900.00	253'720.10	75'321.15
	310'751.30		185'070.00		178'398.95

3290 Übrige Kultur

Es muss davon ausgegangen werden, dass die Gemeinde für das restliche Darlehen der Kulturfabrik aufkommen muss. Dafür sind Rückstellungen im Betrag von 140'000 Franken gemacht worden.

3411 Schwimmbad

In der Badi-Saison 2023 fielen die Kosten etwas tiefer aus. Durch die Erhöhung der Eintrittspreise wurden auf der anderen Seite mehr Einnahmen generiert. Das Schwimmbad schliesst so mit einem um 19'000 Franken geringeren Verlust ab.

4 Gesundheit

Rechnung 2023		Budget 2023		Rechnung 2022	
Aufwand	Ertrag	Aufwand	Ertrag	Aufwand	Ertrag
10'672.35	1'010.00	14'200.00	1'100.00	9'905.35	600.00
	9'662.35		13'100.00		9'305.35

Die Gesundheitskosten umfassen den Mahlzeitendienst der Spitex, den Schulgesundheitsdienst und die Schulzahnpflege. Die Gesamtkosten liegen leicht unter den budgetierten Nettokosten.

5 Soziale Sicherheit

Rechnung 2023		Budget 2023		Rechnung 2022	
Aufwand	Ertrag	Aufwand	Ertrag	Aufwand	Ertrag
1'552'918.45	45'071.65	1'677'500.00	57'400.00	1'590'209.20	50'263.90
	1'507'846.80		1'620'100.00		1'539'945.30

5320 Ergänzungsleistungen AHV/IV

Der Beitrag an den Lastenausgleich beträgt rund 424'000 Franken und liegt damit knapp 27'000 Franken tiefer als angenommen.

5799 Lastenausgleich Sozialhilfe

Der Beitrag an den Lastenausgleich Sozialhilfe beläuft sich 2023 auf knapp 962'000 Franken und liegt damit 86'000 Franken tiefer als budgetiert und gut 40'000 Franken tiefer als 2022.

6 Verkehr und Nachrichtenübermittlung

Rechnung 2023		Budget 2023		Rechnung 2022	
Aufwand	Ertrag	Aufwand	Ertrag	Aufwand	Ertrag
412'801.55	63'542.15	504'390.00	58'860.00	464'364.20	72'730.00
	349'259.40		445'530.00		391'634.20

6150 Gemeindestrassen

Die Gesamtkosten von rund 206'000 Franken sind 60'000 Franken tiefer ausgefallen im Vergleich zum Budget. Insbesondere der neue Deckbelag der Bahnhofstrasse musste ein weiteres Mal aufgeschoben werden, da dieser im Zusammenhang mit der Sanierung der Rohrstrasse geplant ist.

6290 Öffentlicher Verkehr

Mit der Abschaffung der SBB-Tageskarten in der alten Form, entfallen die Anschaffungskosten für die Gemeinde.

7 Umweltschutz und Raumordnung

Rechnung 2023		Budget 2023		Rechnung 2022	
Aufwand	Ertrag	Aufwand	Ertrag	Aufwand	Ertrag
920'169.57	823'461.87	1'046'350.00	917'900.00	1'200'897.50	1'051'703.65
	96'707.70		128'450.00		149'193.85

7101 Wasserversorgung

Da der Bau von mehreren Projekten weniger weit fortgeschritten ist als angenommen worden war, flossen deutlich weniger Anschlussgebühren. Diese reichten nicht aus, um die notwendige Einlage in die Spezialfinanzierung Werterhalt zu decken. Die Unterhaltskosten fielen höher aus, da mehrere Wasserleitungsbrüche repariert werden mussten. So schliesst die Wasserversorgung mit einem Aufwandüberschuss von knapp 65'000 Franken statt einem Gewinn von 16'000 Franken ab.

7201 Abwasserentsorgung

Für die Anschlussgebühren der Abwasserentsorgung gilt dasselbe wie bei der Wasserversorgung. Der Aufwandüberschuss der Abwasserentsorgung liegt mit knapp 95'000 Franken leicht höher als budgetiert.

7301 Abfall

Die Abfallrechnung schliesst wie budgetiert mit einem Aufwandüberschuss ab.

7900 Raumordnung

Es wurden keine Mehrwertabgaben eingenommen.

8 Volkswirtschaft

Rechnung 2023		Budget 2023		Rechnung 2022	
Aufwand	Ertrag	Aufwand	Ertrag	Aufwand	Ertrag
1'545'707.79	1'601'948.13	1'556'600.00	1'711'300.00	1'320'450.16	1'417'346.21
56'240.34		154'700.00		96'896.05	

8711 Elektrizitätsnetz

Es mussten rund 20'000 Franken weniger Netznutzungsentgelte an den Vorlieferanten entrichtet werden und auch für den Unterhalt des Leitungsnetzes sind geringere Kosten entstanden. Auf der Ertragsseite wurden 27'000 Franken weniger Netznutzungsentgelte eingenommen. Dafür wurden 18'000 Franken mehr Anschlussgebühren eingenommen als budgetiert waren. Insgesamt schloss der Bereich Elektrizitätsnetz mit einem Ertragsüberschuss von 177'000 Franken ab. Geplant war ein Ertragsüberschuss von 104'000 Franken.

8712 Elektrizitätswerk

Der Energieeinkauf von knapp 378'000 Franken kam 11'000 Franken günstiger zu stehen als budgetiert war. Auf der anderen Seite wurden aus dem Energieverkauf 50'000 Franken weniger eingenommen. Mit 87'000 Franken entstand somit ein um knapp 30'000 Franken grösserer Aufwandüberschuss.

8790 Energie allgemein

In diesen Bereich fallen die Förderbeiträge an die PV-Anlagen. Die Beiträge sind fälschlicherweise unter dem Elektrizitätsnetz budgetiert worden. Die Beiträge werden aus dem Rahmenkredit gemäss Gemeindeversammlungsbeschluss vom 10. Juni 2015 bezahlt.

9 Finanzen und Steuern

Rechnung 2023		Budget 2023		Rechnung 2022	
Aufwand	Ertrag	Aufwand	Ertrag	Aufwand	Ertrag
1'486'284.42	6'105'901.70	626'800.00	5'499'100.00	906'441.29	5'410'878.30
4'619'617.28		4'872'300.00		4'504'437.01	

9100 Allgemeine Gemeindesteuern

Die Einkommenssteuern der Natürlichen Personen im Betrag von 4.06 Mio. Franken haben die Prognosen deutlich übertroffen. Es wurden 455'000 Franken mehr Einkommenssteuern eingenommen. Nachdem die Einkommenssteuern der Natürlichen Personen 2022 unter den Erwartungen lagen, ist entsprechend zurückhaltend budgetiert worden.

Auch die Gewinnsteuern der Juristischen Personen fielen höher aus. Mit der Berücksichtigung der Rückstellung für ausstehende Steuerteilungen wurden rund 100'000 Franken mehr eingenommen.

9101 Sondersteuern

Die Grundstückgewinnsteuern fielen 2023 mit 230'000 Franken sehr hoch aus. Dies sind 170'000 Franken mehr Einnahmen als budgetiert. Aber auch die Sonderveranlagungen sind deutlich höher ausgefallen, so dass gesamthaft 220'000 Franken mehr Sondersteuern eingegangen sind.

9610 Zinsen

Der Baufortschritt der Turnhalle ging schneller voran als bei der Budgetierung angenommen. Für die Finanzierung ist ein Gesamtkredit aufgenommen worden, so dass 2023 Zinse im Betrag von rund 230'000 Franken angefallen sind.

9690 Finanzvermögen

Die BKW-Aktien haben 46'000 Franken an Wert gewonnen.

9900 Nicht aufgeteilte Posten

Die Gemeinde ist nach vorliegender Konstellation verpflichtet, rund 613'000 Franken zusätzliche Abschreibungen zu machen und diese in die finanzpolitische Reserve einzulegen.

9950 Neutrale Aufwendungen und Erträge

Bei der Umstellung auf das neue Rechnungsmodell wurden die Liegenschaften neu bewertet. Dabei entstand eine Neubewertungsreserve, die nun innert fünf Jahren aufgelöst werden darf. Daraus resultiert 2023 ein Ertrag von 113'000 Franken.

4.2 Investitionsrechnung

		Rechnung 2023		Budget 2023		Rechnung 2022	
		Ausgaben	Einnahmen	Ausgaben	Einnahmen	Ausgaben	Einnahmen
	INVESTITIONSRECHNUNG	2'417'754.50	2'417'754.50	1'341'000.00	1'341'000.00	552'973.55	552'973.55
2	Bildung	1'949'886.10		460'000.00		227'082.70	
	Nettoausgaben		1'949'886.10		460'000.00		227'082.70
3	Kultur, Sport und Freizeit, Kirche	53'814.55	6'000.00	60'000.00	1'000.00	3'180.45	2'000.00
	Nettoausgaben		47'814.55		59'000.00		1'180.45
6	Verkehr und Nachrichtenübermittlung	24'150.85		130'000.00		49'978.95	
	Nettoausgaben		24'150.85		130'000.00		49'978.95
7	Umweltschutz und Raumordnung	315'615.35		575'000.00		179'192.60	16'412.15
	Nettoausgaben		315'615.35		575'000.00		162'780.45
8	Volkswirtschaft	68'287.65		115'000.00		74'370.70	756.00
	Nettoausgaben		68'287.65		115'000.00		73'614.70
9	Finanzen und Steuern	6'000.00	2'411'754.50	1'000.00	1'340'000.00	19'168.15	533'805.40
	Nettoeinnahmen	2'405'754.50		1'339'000.00		514'637.25	

5 SACHGRUPPEN

5.1 Erfolgsrechnung

		Rechnung 2023		Budget 2023		Rechnung 2022	
		Aufwand	Ertrag	Aufwand	Ertrag	Aufwand	Ertrag
Erfolgsrechnung		9'892'600.75	9'892'600.75	9'346'860.00	9'346'860.00	9'110'948.14	9'110'948.14
3	Aufwand	9'715'341.25		9'226'060.00		8'847'879.10	
30	Personalaufwand	1'420'607.25		1'379'400.00		1'358'037.20	
31	Sach- und übriger Betriebsaufwand	2'418'148.34		2'659'860.00		2'348'037.58	
33	Abschreibungen Verwaltungsvermögen	329'065.55		348'500.00		580'316.50	
34	Finanzaufwand	247'967.41		28'300.00		31'737.42	
35	Einlagen in Fonds und Spezialfinanzierungen	166'492.00		128'100.00		153'950.00	
36	Transferaufwand	4'343'301.85		4'481'400.00		4'181'097.30	
37	Durchlaufende Beiträge			4'500.00			
38	Ausserordentlicher Aufwand	680'583.10		91'400.00		92'565.30	
39	Interne Verrechnungen	109'175.75		104'600.00		102'137.80	
4	Ertrag		9'627'101.73		8'957'960.00		8'931'160.55
40	Fiskalertrag		5'433'180.70		4'670'800.00		4'818'360.35
41	Regalien und Konzessionen		.45				
42	Entgelte		2'200'081.99		2'436'500.00		2'107'229.75
43	Verschiedene Erträge		7'540.00		45'000.00		
44	Finanzertrag		153'640.60		96'760.00		111'360.95
45	Entnahmen Fonds u. Spezialfinanzierungen		41'684.25		43'300.00		288'655.75
46	Transferertrag		1'546'998.34		1'411'500.00		1'369'337.50
47	Durchlaufende Beiträge				4'500.00		
48	Ausserordentlicher Ertrag		134'799.65		145'000.00		134'078.45
49	Interne Verrechnungen		109'175.75		104'600.00		102'137.80
9	Abschlusskonten	177'259.50	265'499.02	120'800.00	388'900.00	263'069.04	179'787.59
90	Abschluss Erfolgsrechnung	177'259.50	265'499.02	120'800.00	388'900.00	263'069.04	179'787.59

5.2 Investitionsrechnung

		Rechnung 2023		Budget 2023		Rechnung 2022	
		Ausgaben	Einnahmen	Ausgaben	Einnahmen	Ausgaben	Einnahmen
	Investitionsrechnung	2'417'754.50	2'417'754.50	1'341'000.00	1'341'000.00	552'973.55	552'973.55
5	Investitionsausgaben	2'417'754.50		1'341'000.00		552'973.55	
50	Sachanlagen	2'249'007.75		915'000.00		479'543.95	
52	Immaterielle Anlagen	162'746.75		425'000.00		54'261.45	
59	Übertrag an Bilanz	6'000.00		1'000.00		19'168.15	
6	Investitionseinnahmen		2'417'754.50		1'341'000.00		552'973.55
63	Investitionsbeiträge f.eigene Rechnung						17'168.15
64	Rückzahlung von Darlehen		6'000.00		1'000.00		2'000.00
69	Übertrag an Bilanz		2'411'754.50		1'340'000.00		533'805.40
	Nettoinvestitionen	2'405'754.50		1'339'000.00		514'637.25	

6 GELDFLUSSRECHNUNG

Bezeichnung	CHF	CHF
	2023	2022
Geldfluss aus betrieblicher Tätigkeit		
Ertragsüberschuss / (-) Aufwandüberschuss	0.00	201'871.02
Abschreibungen Verwaltungsvermögen	283'180.00	283'181.25
Abschreibungen Investitionsbeiträge	5'221.00	5'221.00
Einlagen in das Eigenkapital	647'383.10	76'065.30
(-) Entnahmen aus dem Eigenkapital	-117'737.10	-117'677.45
Verluste aus Verkauf Finanzanlagen FV und Übertragung Finanzanlagen FV ins VW / (-) Gewinne aus Verkauf Finanzanlagen FV	0.00	0.00
Verluste aus Verkauf Sachanlagen FV und Übertragung Sachanlagen FV ins VW / (-) Gewinne aus Verkauf Sachanlagen FV	0.00	0.00
(-) Wertberichtigungen Anlagen FV / Wertberichtigungen Anlagen FV	-46'000.00	-15'800.00
Wertberichtigungen Darlehen/Beteiligungen VW	0.00	0.00
(-) Aufwertung VW	0.00	0.00
(-) Zunahme/Abnahme Forderungen	-288'122.76	-555'882.80
Abnahme/(-) Zunahme Vorräte	0.00	0.00
Abnahme/(-) Zunahme aktive Rechnungsabgrenzungen	116'177.15	-105'347.70
Zunahme/(-) Abnahme Laufende Verbindlichkeiten	19'349.85	12'805.25
Zunahme/(-) Abnahme kurzfr. Rückstellungen	230'480.00	9'020.00
Zunahme/(-) Abnahme passive Rechnungsabgrenzungen	285'887.15	17'374.05
(-) Abnahme/Zunahme langfr. Rückstellungen	0.00	0.00
(-) Abnahme/Zunahme übrige Spezialfinanzierungen	0.00	0.00
Geldfluss aus betrieblicher Tätigkeit Einwohnergemeinde (allg. Haushalt)	1'135'818.39	-189'170.08

Geldfluss Wasserversorgung		
(-) Aufwandüberschuss / Ertragsüberschuss	-64'509.33	24'088.55
Abschreibungen Verwaltungsvermögen	21'824.00	21'822.75
Abschreibungen Investitionsbeiträge	0.00	0.00
(-) Aufwertung VV	0.00	0.00
Abnahme/(-) Zunahme Forderungen	0.00	0.00
Abnahme/(-) Zunahme aktive Rechnungsabgrenzungen	0.00	0.00
Abnahme/(-) Zunahme Vorräte	0.00	0.00
(-) Abnahme/Zunahme Laufende Verbindlichkeiten	-5'596.65	8'263.90
(-) Abnahme/Zunahme passive Rechnungsabgrenzungen	0.00	0.00
Zunahme/(-) Abnahme Vorfinanzierung Werterhalt	54'993.00	50'216.25
(-) Abnahme/Zunahme übrige Vorfinanzierungen	0.00	0.00
Geldfluss aus betrieblicher Tätigkeit Wasserversorgung	6'711.02	104'391.45
Geldfluss Abwasserentsorgung		
(-) Aufwandüberschuss / Ertragsüberschuss	-94'876.15	-87'730.30
Abschreibungen Verwaltungsvermögen	6'999.00	258'911.50
Abschreibungen Investitionsbeiträge	0.00	0.00
(-) Aufwertung VV	0.00	0.00
Abnahme/(-) Zunahme Forderungen	0.00	0.00
Abnahme/(-) Zunahme aktive Rechnungsabgrenzungen	0.00	0.00
Abnahme/(-) Zunahme Vorräte	0.00	0.00
(-) Abnahme/Zunahme Laufende Verbindlichkeiten	-4'063.75	2'383.60
(-) Abnahme/Zunahme passive Rechnungsabgrenzungen	0.00	0.00
Zunahme/(-) Abnahme Vorfinanzierung Werterhalt	70'690.00	-184'235.25
(-) Abnahme/Zunahme übrige Vorfinanzierungen	0.00	0.00
Geldfluss aus betrieblicher Tätigkeit Abwasserentsorgung	-21'250.90	-10'670.45

Geldfluss Abfall		
(-) Aufwandüberschuss / Ertragsüberschuss	-12'466.69	6'832.06
Abschreibungen Verwaltungsvermögen	0.00	0.00
Abschreibungen Investitionsbeiträge	0.00	0.00
(-) Aufwertung VV	0.00	0.00
Abnahme/(-) Zunahme Forderungen	0.00	0.00
Abnahme/(-) Zunahme aktive Rechnungsabgrenzungen	0.00	0.00
Abnahme/(-) Zunahme Vorräte	0.00	0.00
(-) Abnahme/Zunahme Laufende Verbindlichkeiten	-1'222.06	1'262.09
(-) Abnahme/Zunahme passive Rechnungsabgrenzungen	0.00	0.00
(-) Abnahme/Zunahme Vorfinanzierungen	0.00	0.00
Geldfluss aus betrieblicher Tätigkeit Abfall	-13'688.75	8'094.15
Geldfluss Elektrizität		
Ertragsüberschuss / (-) Aufwandüberschuss	83'612.65	-61'779.88
Abschreibungen Verwaltungsvermögen	17'062.55	16'401.00
Abschreibungen Investitionsbeiträge	0.00	0.00
(-) Aufwertung VV	0.00	0.00
Abnahme/(-) Zunahme Forderungen	0.00	0.00
Abnahme/(-) Zunahme aktive Rechnungsabgrenzungen	0.00	3'082.21
Abnahme/(-) Zunahme Vorräte	0.00	0.00
Zunahme/(-) Abnahme Laufende Verbindlichkeiten	8'338.20	20'225.15
(-) Abnahme/Zunahme passive Rechnungsabgrenzungen	0.00	0.00
Zunahme/(-) Abnahme Vorfinanzierungen	16'137.45	99.00
Geldfluss aus betrieblicher Tätigkeit Elektrizität	125'150.85	-21'972.52

Geldfluss aus betrieblicher Tätigkeit Gemeindebetriebe	96'922.22	79'842.63
Total Geldfluss aus betrieblicher Tätigkeit	1'232'740.61	-109'327.45
Geldfluss aus Investitionstätigkeit		
Zahlungen für Nettoinv. Sachanlagen + Immat. Anlagen+ Investitionsbeiträge VV	-2'039'301.05	-332'503.55
(-) Auszahlungen für Darlehen/Beteiligungen VV	0.00	0.00
Einzahlung für Darlehen/Beteiligungen VV	0.00	0.00
(-) Kauf Sachanlagen FV	0.00	0.00
Verkauf Sachanlagen FV	0.00	0.00
(-) Investitionen Sachanlagen FV	0.00	0.00
(-) Kauf kurzfristige Finanzanlagen FV	-7'000'000.00	0.00
Verkauf kurzfristige Finanzanlagen FV	0.00	0.00
(-) Kauf langfristige Finanzanlagen FV	0.00	0.00
Verkauf langfristige Finanzanlagen FV	0.00	0.00
Geldfluss aus Investitionstätigkeit Einwohnergemeinde (allg. Haushalt)	-9'039'301.05	-332'503.55
Geldfluss Wasserversorgung		
Zahlungen für Nettoinvestitionen VV Wasserversorgung	-241'584.90	-43'619.70
Geldfluss aus Investitionstätigkeit Wasserversorgung	-241'584.90	-43'619.70
Geldfluss Abwasserentsorgung		
Zahlungen für Nettoinvestitionen VV Abwasserentsorgung	-56'580.90	-64'899.30
Geldfluss aus Investitionstätigkeit Abwasserentsorgung	-56'580.90	-64'899.30

Geldfluss Abfall		
Zahlungen für Nettoinvestitionen VV Abfall	0.00	0.00
Geldfluss aus Investitionstätigkeit Abfall	0.00	0.00
Geldfluss Elektrizität		
Zahlungen für Nettoinvestitionen VV Elektrizität	-68'287.65	-73'614.70
Geldfluss aus Investitionstätigkeit Elektrizität	-68'287.65	-73'614.70
Geldfluss Gemeindebetrieb 5		
Zahlungen für Nettoinvestitionen VV Gemeindebetrieb 5	0.00	0.00
Geldfluss aus Investitionstätigkeit Gemeindebetrieb 5	0.00	0.00
Geldfluss Gemeindebetrieb 6		
Zahlungen für Nettoinvestitionen VV Gemeindebetrieb 6	0.00	0.00
Geldfluss aus Investitionstätigkeit Gemeindebetrieb 6	0.00	0.00
Geldfluss aus Investitionstätigkeit Gemeindebetriebe	-366'453.45	-182'133.70
Total Geldfluss aus Investitionstätigkeit	-9'405'754.50	-514'637.25

Geldfluss aus Finanzierungstätigkeit		
Zunahme/ (-) Abnahme Kontokorrente mit Dritten	28'200.00	0.00
Aufnahme kurzfristige Finanzverbindlichkeiten	0.00	0.00
(-) Rückzahlung kurzfristige Finanzverbindlichkeiten	-1'000'000.00	0.00
Aufnahme langfristige Finanzverbindlichkeiten	11'500'000.00	0.00
(-) Rückzahlung langfristige Finanzverbindlichkeiten	-44'300.00	-44'300.00
(-) Abnahme/Zunahme Stiftungen, Legate, Zuwendungen im FK sowie Fonds im FK	-3'148.43	-6'697.54
Geldfluss aus Finanzierungstätigkeit Einwohnergemeinde (allg. Haushalt)	10'480'751.57	-50'997.54
Total Geldfluss (alle)	2'307'737.68	-674'962.24
Bestand Flüssige Mittel und kurzfristige Geldanlagen 1.1.	4'011'927.08	4'686'889.32
Bestand Flüssige Mittel und kurzfristige Geldanlagen 31.12.	6'319'664.76	4'011'927.08
<i>Kontrollrechnung: Differenz</i>	<i>0.00</i>	<i>0.00</i>

7 FINANZKENNZAHLEN

7.1 Gesamthaushalt

Kennzahl	2019	2020	2021	2022	2023	Ø fünf Jahre	Kommentar / Interpretation
Nettoverschuldungsquotient (NVQ)	-171.8%	-170.9%	-168.31%	-155.84%	-108.21%	- 155.0%	Nettoschuld in % des Fiskalertrages (inkl. Finanzausgleich) Welcher Anteil der Fiskalerträge +/- Finanzausgleich wäre erforderlich, um die Nettoschulden zu tilgen? Richtwert: unter 100% = gut
Selbstfinanzierungsgrad (SFG)	114.3%	96.3%	78.91%	95.72%	38.10%	84.7%	Selbstfinanzierung in % der Nettoinvestitionen Aussage in welchem Ausmass Investitionen durch selbsterwirtschaftete Mittel finanziert werden können. Richtwert: 80-100% = vertretbar (ideal wäre über 100%)
Zinsbelastungsanteil (ZBA)	-0.1%	0.0%	0.14%	0.14%	2.3%	0.5%	Nettozinsen in % des Laufenden Ertrages Aussage welcher Anteil des Laufenden Ertrages durch den Nettozinsaufwand gebunden ist. Richtwert: 0 – 1% = tiefer Zinsbelastungsanteil
Bruttoverschuldungsanteil (BVA)	21.5%	24.0%	22.12%	21.18%	130.26%	43.8%	Bruttoschulden in % des Laufenden Ertrages Verschuldungssituation der Gemeinde. Richtwert: unter 50 % = sehr gut / 100 – 150% mittlerer Bruttoverschuldungsanteil
Investitionsanteil (INA)	9.6%	12.9%	10.2%	6.33%	22.29%	12.3%	Bruttoinvestitionen in % der Gesamtausgaben Aktivität im Bereich der Investitionen im Verhältnis zum jährlichen Gesamtaufwand. Richtwert: 10 - 20 % = mittlere Investitionstätigkeit / über 20% starke Inv.tätigkeit

Kapitaldienst- anteil (KDA)	3.7%	3.95%	3.95%	6.78%	5.82%	4.7%	Kapitaldienst in % des Laufenden Ertrages Messgrösse für die Belastung des Haushaltes durch Kapitalkosten (Zinsen und Abschreibungen). Unter 5 % = geringe Belastung
Nettoschuld in Franken pro Einwohner (N/EW)	-3'951	-3'927	-3'746	-3'720	-2'932	-3'655	Nettoschuld in % der ständigen Wohnbevölkerung Die N/EW wird als Gradmesser für die Verschuldung verwendet. Ein negativer Wert entspricht einem Nettovermögen pro Einwohner*In.
Selbstfinanzierungs- anteil (SFA)	10.6%	10.9%	7.9%	5.6%	9.65%	8.9%	Selbstfinanzierung in % des Laufenden Ertrages Der SFA spiegelt die Finanzkraft und den finanziellen Spielraum wider und gibt an, welcher Anteil des Ertrages zur Finanzierung der Investitionen oder Abbau von Schulden aufgewendet werden kann. Richtwert: 5 – 15 % = mittel
Nettozinsbelastungs- anteil (NZB)	-1.6%	-2.1%	-1.9%	-1.3%	2.03%	-1.0%	Finanzaufwand netto in % des Steuerertrages Gibt an, welcher Anteil des Steuerertrages für die Verzinsung von Schulden aufgewendet werden muss. Ein negativer Wert entspricht einem Nettofinanzertrag – Bis zu 7% gilt als geringe Belastung
Massgebliches Eigenkapital pro Einwohner (MEK/EW)	3'291	3'534	3'562	3'634	3'942	3'592	Massgebliches Eigenkapital in % der ständigen Wohnbevölkerung Diese Kennzahl ist eine Vergleichsgrösse und wird im Zusammenhang mit dem Finanzausgleich verwendet. 2'000 – 4'000 Franken gelten als mittleres MEK/EW

7.2 Allgemeiner Haushalt

Kennzahl	2019	2020	2021	2022	2023	Ø 5 Jahre	Kommentar / Interpretation
Selbstfinanzierungsgrad (SFG)	120.0%	200.4%	101.62%	134.93%	40.11%	119.4%	Selbstfinanzierung in % der Nettoinvestitionen Aussage in welchem Ausmass Investitionen durch selbsterwirtschaftete Mittel finanziert werden können. Richtwert: über 100% (alle) = ideal / unter 50% = ungenügend
Bilanzüberschussquotient (BÜQ)	68.3%	75.3%	78.44%	77.39%	68.45%	73.60%	Bilanzüberschuss in % des Steuerertrages und des Finanzausgleichs Eine gesunde Eigenkapitalbasis ist notwendig, um eine gute Eigenfinanzierung sicherzustellen. Richtwert: über 60% = gross / gut

7.3 Spezialfinanzierung Wasserversorgung

Kennzahl	2019	2020	2021	2022	2023	Ø 5 Jahre	Kommentar / Interpretation
Selbstfinanzierungsgrad (SFG)	113.6%	70.0%	79.06%	218.83%	5.09%	97.3%	Selbstfinanzierung in % der Nettoinvestitionen Aussage in welchem Ausmass Investitionen durch selbsterwirtschaftete Mittel finanziert werden können. Richtwert: um 100 % = gut
Kostendeckungsgrad (KDG)	127.5%	126.6%	128.5%	113.23%	71.75%	113.5%	Aufwand in % des Ertrages Verhältnis des Ertrags zum Aufwand, da die Gebühren kostendeckend anzusetzen sind. Über 100 % = Ertragsüberschuss
Werterhaltungsquote (WEQ)	11.7%	12.4%	12.5%	13.08%	12.70%	12.5%	Bestand Werterhalt in % der Wiederbeschaffungswerte Verhältnis des Werterhalts zu den Wiederbeschaffungswerten an. Die Einlagen können reduziert bzw. ganz ausgesetzt werden, sobald der Bestand über 25% ist.

7.4 Spezialfinanzierung Abwasserentsorgung

Kennzahl	2019	2020	2021	2022	2023	Ø 5 Jahre	Kommentar / Interpretation
Selbstfinanzierungsgrad (SFG)	148.0%	42.1%	119.7%	-20.11%	-30.38%	51.9%	Selbstfinanzierung in % der Nettoinvestitionen Aussage in welchem Ausmass Investitionen durch selbsterwirtschaftete Mittel finanziert werden können. Richtwert: 50- 100% = problematisch
Kostendeckungsgrad (KDG)	113.6%	108.6%	97.9%	85.87%	73.91%	96%	Aufwand in % des Ertrages Verhältnis des Ertrags zum Aufwand, da die Gebühren kostendeckend anzusetzen sind. Unter 100 % = Aufwandüberschuss
Werterhaltungsquote (WEQ)	19.7%	20.4%	26.8%	25.03%	23.57%	23.1%	Bestand Werterhalt in % der Wiederbeschaffungswerte Verhältnis des Werterhalts zu den Wiederbeschaffungswerten an. Die Einlagen können reduziert bzw. ganz ausgesetzt werden, sobald der Bestand über 25% ist.

7.5 Spezialfinanzierung Abfall

Kennzahl	2019	2020	2021	2022	2023	Ø 5 Jahre	Kommentar / Interpretation
Selbstfinanzierungsgrad (SFG)	-	-	-	-	-	-	Selbstfinanzierung in % der Nettoinvestitionen Aussage in welchem Ausmass Investitionen durch selbsterwirtschaftete Mittel finanziert werden können. Keine Investitionen 2023
Kostendeckungsgrad (KDG)	98.0%	98.6%	100.26%	104.02%	92.85%	98.7%	Aufwand in % des Ertrages Verhältnis des Ertrags zum Aufwand, da die Gebühren kostendeckend anzusetzen sind. Unter 100 % = Aufwandüberschuss

7.6 Spezialfinanzierung Elektrizitätsversorgung

Kennzahl	2019	2020	2021	2022	2023	Ø 5 Jahre	Kommentar / Interpretation
Selbstfinanzierungsgrad (SFG)	69.6%	19.9%	-37.25%	-61.51%	171.06%	32.4%	Selbstfinanzierung in % der Nettoinvestitionen Aussage in welchem Ausmass Investitionen durch selbsterwirtschaftete Mittel finanziert werden können. Richtwert: über 100 % = ideal
Kostendeckungsgrad (KDG)	102.7%	97.3%	95.75%	94.99%	106.57%	99.5%	Aufwand in % des Ertrages Verhältnis des Ertrags zum Aufwand, da die Gebühren kostendeckend anzusetzen sind. Unter 100 % = Aufwandüberschuss
Werterhaltungsquote (WEQ)	27.6%	28.3%	27.5%	26.97%	26.94%	27.5%	Bestand Werterhalt in % der Wiederbeschaffungswerte Verhältnis des Werterhalts zu den Wiederbeschaffungswerten an. Die Einlagen können reduziert bzw. ganz ausgesetzt werden, sobald der Bestand über 25% ist.

8 ANTRAG DES GEMEINDERATES

Der Gemeinderat Biglen hat die vorliegende Jahresrechnung an seiner Sitzung vom 18. April 2024 gemäss Art. 71 Gemeindegesetz zuhanden der Gemeindeversammlung wie folgt verabschiedet:

ERFOLGSRECHNUNG	Aufwand		Ertrag		Ergebnis
Gesamthaushalt	CHF	9'715'341.25	CHF	9'627'101.73	CHF -88'239.52
davon Allgemeiner Haushalt	CHF	7'677'086.24	CHF	7'677'086.24	CHF 00.00
davon Wasserversorgung	CHF	228'329.83	CHF	163'820.50	CHF -64'509.33
davon Abwasserentsorgung	CHF	363'650.05	CHF	268'773.90	CHF -94'876.15
davon Abfall	CHF	174'406.39	CHF	161'939.70	CHF -12'466.69
davon Elektrizitätsversorgung	CHF	1'271'868.74	CHF	1'355'481.39	CHF 83'612.65
INVESTITIONSRECHNUNG		Ausgaben		Einnahmen	Nettoinvestitionen
	CHF	2'411'754.50	CHF	6'000.00	CHF 2'405'754.50

NACHKREDITE

Zu genehmigen gemäss Ziffer 1.1.4 **keine**

Der Gemeindeversammlung wird beantragt, die Jahresrechnung 2023 zu genehmigen.

Biglen, 18. April 2024

GEMEINDERAT BIGLEN

Urs Schweizer
Gemeindepräsident

Marlene Schwarz-Rüegsegger
Gemeindeschreiberin

FINANZVERWALTUNG BIGLEN

Nicole Marte
Finanzverwalterin

Bericht des Rechnungsprüfungsorgans zur Jahresrechnung 2023

An die Gemeindeversammlung der
Einwohnergemeinde Biglen

Als Rechnungsprüfungsorgan haben wir die Jahresrechnung der Einwohnergemeinde Biglen bestehend aus Berichterstattung, Bilanz, Erfolgsrechnung, Investitionsrechnung, Geldflussrechnung und Anhang für das am 31. Dezember 2023 abgeschlossene Rechnungsjahr geprüft.

Verantwortung des Gemeinderates

Der Gemeinderat ist für die Aufstellung der Jahresrechnung in Übereinstimmung mit den kantonalen und kommunalen gesetzlichen Vorschriften verantwortlich. Diese Verantwortung beinhaltet die Ausgestaltung, Implementierung und Aufrechterhaltung eines internen Kontrollsystems mit Bezug auf die Aufstellung der Jahresrechnung, die frei von wesentlichen falschen Angaben als Folge von Verstössen oder Irrtümern ist. Darüber hinaus ist der Gemeinderat für die Anwendung sachgemässer Rechnungslegungsmethoden sowie die Vornahme angemessener Schätzungen verantwortlich.

Verantwortung des Rechnungsprüfungsorgans

Unsere Verantwortung ist es, aufgrund unserer Prüfung ein Prüfungsurteil über die Jahresrechnung abzugeben. Wir haben unsere Prüfung in Übereinstimmung mit den gesetzlichen Vorschriften und der Arbeitshilfe für Rechnungsprüfungsorgane (AH RPO, Ausgabe 2016) vorgenommen. Die Prüfung haben wir so zu planen und durchzuführen, dass wir hinreichende Sicherheit gewinnen, ob die Jahresrechnung frei von wesentlichen falschen Angaben ist.

Eine Prüfung beinhaltet die Durchführung von Prüfungshandlungen zur Erlangung von Prüfungsnachweisen für die in der Jahresrechnung enthaltenen Wertansätze und sonstigen Angaben. Die Auswahl der Prüfungshandlungen liegt im pflichtgemässen Ermessen des Prüfers. Dies schliesst eine Beurteilung der Risiken wesentlicher falscher Angaben in der Jahresrechnung als Folge von Verstössen oder Irrtümern ein. Bei der Beurteilung dieser Risiken berücksichtigt der Prüfer das interne Kontrollsystem, soweit es für die Aufstellung der Jahresrechnung von Bedeutung ist, um die den Umständen entsprechenden Prüfungshandlungen festzulegen, nicht aber um ein Prüfungsurteil über die Wirksamkeit des internen Kontrollsystems abzugeben.

Die Prüfung umfasst zudem die Beurteilung der Angemessenheit der angewandten Rechnungslegungsmethoden, der Plausibilität der vorgenommenen Schätzungen sowie eine Würdigung der Gesamtdarstellung der Jahresrechnung. Wir sind der Auffassung, dass die von uns erlangten Prüfungsnachweise eine ausreichende und angemessene Grundlage für unser Prüfungsurteil bilden.

Prüfungsurteil

Nach unserer Beurteilung entspricht die Jahresrechnung für das am 31. Dezember 2023 abgeschlossene Rechnungsjahr den kantonalen und kommunalen gesetzlichen Vorschriften.

Berichterstattung aufgrund weiterer gesetzlicher Vorschriften

Wir bestätigen, dass wir die Anforderungen an die Befähigung gemäss Art. 123 GV und die besonderen Voraussetzungen gemäss Art. 124 GV erfüllen und keine mit unserer Unabhängigkeit nicht vereinbare Sachverhalte vorliegen.

Wir beantragen, die Jahresrechnung per 31. Dezember 2023 mit Aktiven und Passiven von Fr. 26'776'662.37 und einem Aufwandüberschuss (Gesamthaushalt) von Fr. 88'239.52 zu genehmigen.

Urtenen-Schönbühl, 22. April 2024

ROD Treuhand AG



Beät Bühler
Leitender Revisor



Verena Langenegger

10 GENEHMIGUNG DER JAHRESRECHNUNG

Die **Gemeindeversammlung** Biglen hat die Jahresrechnung 2023 am 18. Juni 2024 gemäss vorstehendem Antrag des Gemeinderates vom 18. April 2024 genehmigt.

Biglen, 18. Juni 2024

EINWOHNERGEMEINDE BIGLEN

Urs Schweizer
Gemeindepräsident

Marlene Schwarz-Rüegsegger
Gemeindeschreiberin

11 ANHANG

11.1 Regelwerk

11.1.1 Angewendetes Regelwerk

Der Rechnungsabschluss der Gemeinde Biglen ist in Übereinstimmung mit den geltenden kantonalen gesetzlichen Grundlagen erstellt worden:

- Gemeindegesezt (GG)
- Gemeindeverordnung (GV)
- Direktionsverordnung über den Finanzhaushalt der Gemeinden (FHDV)

Diese orientieren sich gemäss Art. 70 Absatz 1 GG am Harmonisierten Rechnungslegungsmodell für die Kantone und Gemeinden, HRM2, laut Handbuch der Konferenz der Kantonalen Finanzdirektoren. Die kantonalen Bestimmungen weichen in einzelnen Bereichen von den Empfehlungen des HRM2 ab. Das Amt für Gemeinden und Raumordnung stellt eine Auflistung dieser Ausnahmen zur Verfügung.

11.1.2 Bewertung Finanzvermögen (Art. 32d Abs. b FHDV)

Vermögenswerte im Finanzvermögen werden bilanziert, wenn sie einen künftigen Nutzen erbringen und ihr Wert verlässlich ermittelt werden kann. Sie werden bei erstmaliger Bilanzierung zu Anschaffungs- bzw. Herstellungskosten bilanziert. Wenn der Gemeinde keine Kosten entstehen, wird zum Verkehrswert im Zeitpunkt des Zugangs bilanziert. Folgebewertungen erfolgen zum Verkehrswert am Bilanzstichtag, wobei eine systematische Neubewertung bei Liegenschaften mit Ausnahme von Baurechten alle fünf Jahre oder bei Änderung des amtlichen Wertes, bei allen anderen Vermögenswerten jährlich erfolgt. Die Bilanzwerte sind bei eingetretenen dauerhaften Wertminderungen oder Verlusten sofort zu berichtigen.

Das Finanzvermögen wurde gemäss Anhang 1 zu Art. 81 Absatz 3 Ziffer 3 der Gemeindeverordnung wie folgt bewertet.

Konto	Art des Finanzvermögens	Bewertungsmethode	Letztmalige Bewertung	Buchwert 1.1.2023	Buchwert 31.12.2023
10700.01	2'000 Namenaktien BKW AG, Bern	Börsenwert	31.12.2023	CHF 253'000.00	CHF 299'000.00
10700.02	22'000 Namenaktien BLS AG, Bern	Börsenwert	31.12.2023	CHF 6'600.00	CHF 6'600.00
10800.01	Parz. 669 – Scheuermatt, 32'867 m ² Landw. Land	Fläche x CHF 5.-- pro m ²	31.12.2015	CHF 164'335.00	CHF 164'335.00
10800.01	Parz. 320 – Oberfeld, 3'279 m ² Landw. Land	Fläche x CHF 5.-- pro m ²	31.12.2015	CHF 16'395.00	CHF 16'395.00
10800.01	Parz. 793 – Scheuermatt, 1'466 m ² Land (Bauzone)	Fläche x CHF 100.-- pro m ²	31.12.2015	CHF 146'600.00	CHF 146'600.00
10840.01	Gemeindehaus Hohle 19 (OG + DG)	Verkehrswertschatzung	31.12.2015	CHF 1'362'700.00	CHF 1'362'700.00

11.1.3 Bewertung Verwaltungsvermögen

Vermögenswerte im Verwaltungsvermögen werden bilanziert, wenn sie einen künftigen mehrjährigen öffentlichen Nutzen hervorbringen und ihr Wert verlässlich ermittelt werden kann. Sie werden zu Anschaffungs- bzw. Herstellungskosten nach der Nettomethode bilanziert und nach der definierten Nutzungsdauer linear abgeschrieben. Wenn der Gemeinde keine Kosten entstehen, wird zum Verkehrswert zum Zeitpunkt des Zugangs bilanziert. Die Bilanzwerte sind bei eingetretenen dauerhaften Wertminderungen oder Verlusten sofort zu berichtigen. Die geltenden Anlegkategorien und Nutzungsdauern sind im Anhang 2 Gemeindeverordnung umschrieben.

Dem ARA-Verband Worblental sind 2022 regional relevante Leitungen übergeben worden und im gleichen Jahr abgeschrieben worden.

11.1.4 Aktivierungsgrenzen

Allgemeiner Haushalt	CHF	50'000.00
Spezialfinanzierung Wasserversorgung	CHF	5'000.00
Spezialfinanzierung Abwasserentsorgung	CHF	5'000.00
Spezialfinanzierung Abfall	CHF	5'000.00
Spezialfinanzierung Elektrizitätsversorgung	CHF	5'000.00

11.1.5 Bestehendes Verwaltungsvermögen

Das bestehende Verwaltungsvermögen beim Übergang auf HRM2 (31.12.2015) von 1'441'760 Franken wird linear über acht Jahre abgeschrieben. Davon ausgenommen sind die Positionen gemäss Ziffer 4.1.3 der Übergangsbestimmungen der GV (insbesondere Darlehen und Beteiligungen). 2023 ist die letzte Tranche des bestehenden Verwaltungsvermögens abgeschrieben worden.

11.2 Grundlagen der Jahresrechnung

Als Grundlage für die Jahresrechnung 2023 dienen das Budget 2023 und die Vorjahresrechnung 2022.

Genehmigung/Prüfung:

	Budget 2023	Jahresrechnung 2022
Gemeinderat	20.10.2022	19.04.2023
Bestätigungsbericht Rechnungsprüfungsorgan		27.04.2023
Gemeindeversammlung	02.12.2022	20.06.2023

11.3 Eigenkapitalnachweis

in Tausend CHF

Eigenkapital per 01.01.2023			Veränderungsnachweis				Eigenkapital per 31.12.2023		
		CHF	Erhöhung (+) durch		Reduktion (-) durch				CHF
29	Eigenkapital	12'813		CHF		CHF	29	Eigenkapital	13'396
290	Verpflichtungen (+) bzw. Vorschüsse (-) gegenüber Spezialfinanzierungen	2'344		177		-265	290	Verpflichtungen (+) bzw. Vorschüsse (-) gegenüber Spezialfinanzierungen	2'256
29001	SF Wasserversorgung	641	9010.11	0	9011.11	-65	29001	SF Wasserversorgung	576
29002	SF Abwasserentsorgung	378	9010.21	0	9011.21	-94	29002	SF Abwasserentsorgung	284
29003	SF Abfall	142	9010.31	0	9011.31	-12	29003	SF Abfall	130
29004	SF Elektrizität	1'040	9010.41	177	9011.41	-94	29004	SF Elektrizität	1'123
29005	SF Mehrwertabgabe	143	3510	0	4510	0	29005	SF Mehrwertabgabe	143
293	Vorfinanzierungen	5'566		234		-63	293	Vorfinanzierungen	5'737
29300	Liegenschaften	370	3893	32	4893	0	29300	Liegenschaften	402
29300	Grabfonds Friedhof	26	3893	2	4893	-5	29300	Grabfonds Friedhof	23
29301	Wasserversorgung	1'104	3510	82	4510	-27	29301	Wasserversorgung	1'159
29302	Abwasserentsorgung	2'598	3510	85	4510	-14	29302	Abwasserentsorgung	2'669
29304	Elektrizitätsversorgung	1'468	3893	33	4893	-17	29302	Elektrizitätsversorgung	1'484
29304	Werterhalt						29302	Werterhalt	
294	Reserven	1'019		613		0	294	Reserven	1'632
29400	Zusätzliche Abschreibungen	1'019	3894	613	4894	0	29400	Zusätzliche Abschreibungen	1'632
296	Neubewertungsreserve Finanzvermögen	444		0		-113	296	Neubewertungsreserve Finanzvermögen	331
29600	Neubewertungsreserve FV	339	3896	0	4896	-113	29600	Neubewertungsreserve FV	226
29601	Schwankungsreserve	105	3896	0	4896	0	29601	Schwankungsreserve	105
298	Übriges Eigenkapital	0	3898	0	4898	0	298	Übriges Eigenkapital	0
298			Einlagen übriges Eigenkapital		Entnahmen übriges Eigenkapital		298		
299	Bilanzüberschuss/-Fehlbetrag	3'440	9000	Jahresergebnis Überschuss (+) Defizit (-)			299	Bilanzüberschuss/-Fehlbetrag	3'440

11.4 Rückstellungsspiegel

205 Kurzfristige Rückstellungen							
Konto	Bezeichnung	Buchwert 01.01.2023	Veränderung			Buchwert 31.12.2023	Kommentar
			Bildung	Verwendung	Auflösung		
20500.01	Kurzfristige Rückstellung Personal	105'020.00			8'520.00	96'500.00	Die Guthaben des Personals aus Zeit- und Ferienguthaben
20540.01	Kurzfristige Rückstellungen für Bürgschaften und Garantieleistungen	0.00	140'000.00			140'000.00	Rückstellung für fällig werdende Haftung aus Bürgschaft für Darlehen der Kulturfabrik
20590.01	Kurzfristige Rückstellung für Steuerteilungen	72'000.00	171'000.00		72'000.00	171'000.00	Rückstellung für offene Steuerteilungen Juristische Personen

208 Langfristige Rückstellungen							
Konto	Bezeichnung	Buchwert 01.01.2023	Veränderung			Buchwert 31.12.2023	Kommentar
			Bildung	Verwendung	Auflösung		
20810.01	Langfristige Rückstellungen Personal	0.00				0.00	keine

11.5 Beteiligungsspiegel

Beteiligungen (im Sinne der öffentlichen Aufgabenerfüllung)											
Name, Sitz	Tätigkeitsgebiet	Nominalkapital (100%)	Eigentumsanteil	Stimmanteil - E: Exekutive - L: Legislative	Wesentliche Beteiligte	Buchwert per 31.12.	Anschaffungswert	Wesentliche Beteiligungen der Organisation	Rechnungslegungsform; Aussage zur Jahresrechnung	Zahlungsströme Berichtsjahr	Spezifische Risiken
Gemeindeeigene Unternehmen (Anstalten) gem. Art. 64 Abs. 1 Bst. b GG											
Keine											
Öffentlich-rechtliche Organisationen der interkommunalen Zusammenarbeit (Gemeindeverbände, Anstalten etc.)											
Regionalkonferenz Bern-Mittelland	Gemäss Art. 137 ff Gemeindegesetz, wirkungsvolle Erfüllung der Aufgaben der beteiligten Gemeinden			L: 2 Stimmen (von total 223)	Einwohnergemeinden			Keine	HRM2	Beiträge gemäss Art. 155 des Gemeindegesetzes	Kostenaufteilung nach Massgabe der Einwohnerzahl. Für Verbindlichkeiten der Regionalkonferenz haftet deren Vermögen.
ARA-Verband Worblental (Gemeindeverband)	Bau, Betrieb, Unterhalt und Erneuerung der gemeinsamen Abwasserreinigungsanlage			E: 1 Stimme L: 2 Stimmen (von total 25)	Einwohnergemeinden			Keine	HRM2	Betriebsbeiträge	Anteil von 2.3257 % (Kostenverteiler 2020). Haftung nur mit Verbandsvermögen. Bei Auflösung des Verbandes: Haftung gemäss Gemeindegesetz
Feuerwehr Regio Gumm (Gemeindeverband)	Aufgaben gestützt auf die Feuerschutz- und Feuerwehrgesetzgebung			E: 1 Stimme L: 3 Stimmen (von total 10)	Einwohnergemeinden Arni, Biglen, Landiswil und Walkringen			Keine	HRM2	Inkasso Ersatzabgaben und Weiterleitung an Verband, Mieteinnahmen, Darlehen	Finanziert sich mit Beiträgen der GVB, Ersatzabgaben, Gebühren, Einsatzkosten und Subventionen. Zusätzlich benötigte Mittel werden anteilmässig nach dem aktuellen Schutzwert der GVB getragen. Haftung mit Verbandsvermögen.
Juristische Personen des Privatrechts											
KEWU AG	Übernahme und Entsorgung von Abfällen	57 Aktien à nom. Fr. 100.--		E: 1 Stimme	Einwohnergemeinden Biglen, Bolligen, Ittigen, Krauchthal, Moosseedorf, Münchenbuchsee, Muri, Ostermundigen, Stettlen, Urtenen, Vechigen, Worb und Zollikofen	Fr. 5'700.00	Fr. 5'700.00	Keine	OR	Kostenaufteilung aufgrund gelieferter Abfallmenge	Die Gemeinde haftet max. mit dem Wert der Beteiligung. Es besteht keine Nachschusspflicht.
BLS Lötschbergbahn AG	Dienstleistungen in den Bereichen Eisenbahn, Bus und Schifffahrt sowie Tourismus und Freizeit	22'000 Aktien à nom. Fr. 1.--			Kanton Bern	Fr. 6'600.00			OR	Keine	Die Gemeinde haftet max. mit dem Wert der Beteiligung. Es besteht keine Nachschusspflicht.
BKW Energie AG	Versorgung und Handel mit Energie	2'000 Aktien à nom. Fr. 2.50			Kanton Bern	Fr. 253'000.00	Fr. 25'000.00		OR	Wertberichtigung Aktien	Die Gemeinde haftet max. mit dem Wert der Beteiligung. Es besteht keine Nachschusspflicht.
Kulturfabrik Biglen	Förderung vielseitiges Kulturangebot mit überregionaler Ausstrahlung	30 Aktien à nom. Fr. 1'000.--		E: 1 Stimme		Fr. 10'000.00			OR	Wertberichtigung Darlehen	Bürgerschaftsverpflichtung für IH-Darlehen von Fr. 333'600.-- (2010 - 2029).
Youtility AG	Entwicklung von Produkten und Dienstleistungen	150 Aktien à nom. Fr. 100.--		L: 150 Stimmen	BKW Energie AG, Elektrizitätsversorgungen im Kanton Bern	Fr. 15'000.00			OR	Kosten für Dienstleistungen	Haftung gemäss OR

Name, Sitz Rechtsform	Tätigkeitsgebiet	Nominalkapital (100%)	Eigentumsanteil	Stimmanteil - E: Exekutive - L: Legislative	Wesentliche Beteiligte	Buchwert per 31.12.	Anschaffungswert	Wesentliche Beteiligungen der Organisation	Rechnungslegungsnorm; Aussage zur Jahresrechnung	Zahlungsströme Berichtsjahr	Spezifische Risiken
Verband Bernischer Gemeinden (Verein)	Koordiniert Interessen der bernischen Gemeinden und unterstützt sie in der Wahrung ihrer Autonomie			L: 1 Stimme	Einwohnergemeinden, gemischte Gemeinden und Unterabteilungen des Kantons Bern			Keine	OR	Jahresbeitrag	Haftung nur mit Verbandsvermögen, persönliche Haftung der Mitglieder und Organe ist ausgeschlossen
Spitex Region Konolfingen (Verein)	Versorger der Region mit SPITEX-Dienstleistung							Keine	OR	Jahresbeitrag	Haftung nur mit Vereinsvermögen, persönliche Haftung der Mitglieder und Organe ist ausgeschlossen
Berner Wanderwege (Verein)	Förderung des Wanderns und des Wandertourismus							Keine	OR	Jahresbeitrag nach Einwohner (20 Rp./ Einwohner)	Haftung nur mit Vereinsvermögen, persönliche Haftung der Mitglieder und Organe ist ausgeschlossen
Berner Elektrizitätsverband (Verein)	Zusammenschluss der Elektrizitätsversorgungsunternehmen im Kanton Bern				Elektrizitätsversorgungsunternehmen im Kanton Bern			Keine	OR	Jahresbeitrag	Haftung nur mit Vereinsvermögen, persönliche Haftung der Mitglieder und Organe ist ausgeschlossen
Genossenschaft Anzeiger Konolfingen	Herausgabe und Verbreitung antlicher Anzeiger			L: 1 Stimme	Einwohnergemeinden ehemaliges Amt Konolfingen			Keine	OR	Gewinn ausschüttung	Unbeschränkte Haftung im Verhältnis der bezogenen Nummern des Anzeigers
Genossenschaft EvK	Förderung der Wohlfahrt der Bevölkerung der Gemeinden im ehemaligen Amt Konolfingen und Bolligen, Stettlen und Vechigen			L: 3 Stimmen				Keine	OR	Beitrag an ehemalige Garantiegemeinden	Haftung nur mit Genossenschaftsvermögen, persönliche Haftung der Genossenschafter und Organe ist ausgeschlossen
Flurgenossenschaft Thail-Gwatmoos	Entwässerung des Thail- und Gwatmooses			L: 1 Stimme (von total 40)	Grundeigentümer im Perimeter			Keine	OR	Unterhaltsbeitrag pro Hektare	Solidarhaftung. Öffentlich-rechtliche Eigentumsbeschränkung (Anmerkung im Grundbuch). Aufteilung der Kosten auf die Grundeigentümer im Verhältnis der ihnen aus dem Unternehmen erwachsenden Vorteile
Previs Vorsorge - Vorsorgewerk Service Public (Stiftung)	Berufliche Vorsorge			L: je 1 Stimme AG/AN				Keine	OR	Pensionskassenbeiträge gemäss Reglement und Beitragsplan	Haftung nur mit Stiftungsvermögen, Nachschusspflicht bei Unterdeckung, Sanierungsmassnahmen je nach Deckungsgrad
Mitgliedschaften in einfachen Gesellschaften, Kollektiv- und Kommanditgesellschaften											
Keine											
Vertragliche Beziehungen zur Erfüllung von Gemeindeaufgaben											
Sozialdienst Region Konolfingen (Vertrag mit Gemeinde Konolfingen)	Führung der regionalen Sozialbehörde und des Sozialdienstes			E: 1 Stimme (von total 7) zusammen mit Arni und Landiswil	Einwohnergemeinden Arni, Biglen, Bowil, Freimettigen, Grosshöchstetten, Häutligen, Landiswil, Mirchel, Niederhünigen, Oberhünigen, Oberthal, Walkringen und Zäziwil			Keine	HRM2	Betriebsbeitrag der nicht lastenausgleichsberechtigten Kosten nach Einwohner	

Name, Sitz Rechtsform	Tätigkeitsgebiet	Nominalkapital (100%)	Eigentumsanteil	Stimmanteil - E: Exekutive - L: Legislative	Wesentliche Beteiligte	Buchwert per 31.12.	Anschaffungswert	Wesentliche Beteiligungen der Organisation	Rechnungslegungsnorm; Aussage zur Jahresrechnung	Zahlungsströme Berichtsjahr	Spezifische Risiken
Regionale Jugendarbeit Konolfingen (Vertrag mit Gemeinde Konolfingen)	Gemeinsame Steuerung der regionalen Jugendarbeit			E: 2 Stimmen (von total 7) zusammen mit Arni, Landiswil und Walkringen	Einwohnergemeinden Arni, Biglen, Freimettigen, Grosshöchstetten, Häutligen, Landiswil, Mirchel, Niederhünigen, Oberhünigen, Oberthal, Walkringen und Zäziwil			Keine	HRM2	Pauschalbeitrag pro Einwohner	
Regionale Schulsozialarbeit Konolfingen (Vertrag mit Gemeinde Konolfingen)	Führung der regionalen Schulsozialarbeit			E: 1 Stimme (von total 7)	Einwohnergemeinden Biglen, Freimettigen, Grosshöchstetten, Niederhünigen, Walkringen, Zäziwil			Keine	HRM2	Aufteilung der Restkosten proportional zur Schülerzahl	
EDV-Rechenzentrum Münsingen (Vertrag mit der Gemeinde Münsingen)	Gemeinsame EDV-Infrastruktur							Keine	HRM2	Aufteilung der Kosten 50 % nach Einwohner und 50 % nach Arbeitsstationen	
Zivilschutzorganisation Worb-Bigenthal (Vertrag mit Gemeinde Worb)	Führung der Zivilschutzorganisation				Einwohnergemeinden Arni, Biglen, Landiswil und Walkringen				HRM2	Aufteilung der Kosten pro Kopf der Bevölkerung	Kostendach Fr. 15.-- pro Kopf/Jahr
Alterswohnungen "Rohrstrasse"	Mietzinsgarantie								OR	Keine	Mietzinsgarantie für leerstehende Wohnungen
Regionale Kadaversammelstelle Konolfingen (Vertrag mit Gemeinde Konolfingen)	Bau und Betrieb der regionalen Kadaversammelstelle				Einwohnergemeinden Arni, Biglen, Bowil, Brenzikofen, Freimettigen, Grosshöchstetten, Häutligen, Herbligen, Mirchel, Niederhünigen, Oberdiessbach, Oberhünigen, Oberthal, Oppligen und Zäziwil			Keine	HRM2	Aufteilung der Kosten nach Einwohner und Grossvieheinheiten	
Regionales Kompetenzzentrum Spiez (Gemeindeverband) (Leistungsvereinbarung)	Erbringung von Leistungen im Ausbildungsbereich des Bevölkerungsschutzes							Keine	HRM2	Ausbildungskosten, Kostenanteil Aufwandüberschuss, Anteil Investitionskosten	Verteilschlüssel nach Anhang 1 des Organisationsreglements; Haftung nur mit Verbandsvermögen. Bei Auflösung des Verbandes: Haftung gemäss Gemeindegesetz

11.6 Gewährleistungsspiegel

Name, Sitz, Rechtsform	Eigentümer wesentliche Miteigentümer	Angaben zu den gesicherten Leistungen (Art, Betrag, Verfall, Zinsangaben usw.)	Zahlungsströme im Berichtsjahr	Spezifische zusätzliche Angaben
Privatrechtliche Unternehmen (nach OR/ZGB)				
Previs Vorsorge, Bern (Vorsorgewerk Service Public)	Versicherte	Nachschusspflicht bei Unterdeckung, Sanierungsmassnahmen je nach Deckungsgrad Quelle: https://www.previs.ch/kennzahlen-vorsorgewerke	Prämien	Deckungsgrad 2023: 103.39%
Kulturfabrik Bigla AG	-	Solidarbürgschaft für CHF 333'600.00 (Restanz am 31.12.2023: CHF 122'400.00 gemäss Auskunft kant. Amt für Wirtschaft vom 11.04.2024)	-	Bürgschaftsverpflichtung für 20 Jahre für IH- Darlehen (2010 - 2029) gemäss Gemeindeversammlungsbeschluss vom 25.01.2008
Öffentlich-rechtliche Unternehmen (nach Gemeindegesetz)				
Gemeindeverband Wasserversorgung Arni-Landiswil-Lauperswil (WALL)		Wasserlieferungsvertrag	Gebühren	Wasserlieferungspflicht im Bedarfsfall
Öffentlich-rechtliche Verträge				
Keine				
Weitere Verpflichtungen (Altlasten, Leasing usw.)				
Gemeindeanteil Lastenverteilung EL		Anteil 2023: ca. CHF 450'000.00		Periodengerechte Abgrenzung fehlt
Gemeindeanteil Lastenverteilung FAZU		Anteil 2023: ca. CHF 10'000.00		Periodengerechte Abgrenzung fehlt
Gemeindeanteil Lastenverteilung Sozialhilfe		Anteil 2023: ca. CHF 1'000'000.00		Periodengerechte Abgrenzung fehlt

11.7 Anlagespiegel

	Anschaffungskosten				kumulierte ordentliche Abschreibungen						Buchwerte
	AW per 1.1.2023	Zuwachs/ Zugänge	Abgänge	Umglieder.	AW per 31.12.2023	Stand per 1.1.2023	Planm. Abschr.	Aus.plan. Abschr.	Wertkorr.	Stand per 31.12.2023	BW netto 31.12.2023
108											
Finanzvermögen											
Sachanlagen	1'690'030.00	0.00	0.00	0.00	1'690'030.00	0.00	0.00	0.00	0.00	0.00	1'690'030.00
1080 Grundstücke unüberbaut	327'330.00	0.00	0.00	0.00	327'330.00	0.00	0.00	0.00	0.00	0.00	327'330.00
1084 Gebäude Finanzvermögen	1'362'700.00	0.00	0.00	0.00	1'362'700.00	0.00	0.00	0.00	0.00	0.00	1'362'700.00
	Anschaffungskosten				kumulierte ordentliche Abschreibungen						Buchwerte
	AW per 1.1.2023	Zuwachs/ Zugänge	Abgänge	Umglieder.	AW per 31.12.2023	Stand per 1.1.2023	Planm. Abschr.	Aus.plan. Abschr.	Wertkorr.	Stand per 31.12.2023	BW netto 31.12.2023
140 Sachanlagen											
Verwaltungsvermögen	6'339'612.20	2'383'570.05	0.00	-151'426.40	8'571'755.85	-914'243.70	146'576.55	0.00	0.00	-1'060'820.25	7'510'935.60
1401 Strassen/Verkehrswege	1'309'626.82	0.00	0.00	0.00	1'309'626.82	-128'940.82	37'637.00	0.00	0.00	-166'577.82	1'143'049.00
1403 Tiefbauten übrige	2'877'111.58	8'970.55	0.00	17'440.00	2'903'522.13	-459'079.58	44'173.55	0.00	0.00	-503'253.13	2'400'269.00
1404 Hochbauten	1'616'399.30	0.00	0.00	0.00	1'616'399.30	-324'153.30	63'731.00	0.00	0.00	-387'884.30	1'228'515.00
1406 Mobilien	10'350.00	0.00	0.00	0.00	10'350.00	-2'070.00	1'035.00	0.00	0.00	-3'105.00	7'245.00
1407 Anlagen im Bau	526'124.50	2'374'599.50	0.00	-168'866.40	2'731'857.60	0.00	0.00	0.00	0.00	0.00	2'731'857.60
1409 Total Bestehendes Verwaltungsvermögen	1'441'760.00	0.00	0.00	0.00	1'441'760.00	-1'261'540.00	180'220.00	0.00	0.00	-1'441'760.00	0.00
1409 Total Bestehendes Verwaltungsvermögen	1'441'760.00	0.00	0.00	0.00	1'441'760.00	-1'261'540.00	180'220.00	0.00	0.00	-1'441'760.00	0.00

	Anschaffungskosten				kumulierte ordentliche Abschreibungen					Buchwerte	
	AW per 1.1.2023	Zuwachs/ Zugänge	Abgänge	Umglieder.	AW per 31.12.2023	Stand per 1.1.2023	Planm. Abschr.	Aus.plan. Abschr.	Wertkorr.	Stand per 31.12.2023	BW netto 31.12.2023
142 Immaterielle Anlagen VV	159'800.55	28'184.45	0.00	151'426.40	339'411.40	-5'892.30	2'269.00	0.00	0.00	-8'161.30	331'250.10
Total Immat. Anlagen in Realisierung	145'071.25	28'184.45	0.00	151'426.40	324'682.10	0.00	0.00	0.00	0.00	0.00	324'682.10
Total übrige immaterielle Anlagen	14'729.30	0.00	0.00		14'729.30	-5'892.30	2'269.00	0.00	0.00	-8'161.30	6'568.00
144 Total Darlehen VV	23'600.00	-6'000.00	0.00		17'600.00	-17'600.00	0.00	0.00	0.00	-17'600.00	0.00
Total Darlehen an private Organisationen ohne Erwerbszweck	23'600.00	-6'000.00	0.00		17'600.00	-17'600.00	0.00	0.00	0.00	-17'600.00	0.00
146 Total Investitionsbeiträge VV	130'516.20	0.00	0.00		130'516.20	-10'441.20	5'221.00	0.00	0.00	-15'662.20	114'854.00
Total Investitionen	130'516.20	0.00	0.00		130'516.20	-10'441.20	5'221.00	0.00	0.00	-15'662.20	114'854.00

Versicherungswerte Gebäude

Versicherungswerte Liegenschaften im Finanzvermögen CHF 1'762'915.—

Versicherungswerte Liegenschaften im Verwaltungsvermögen CHF 30'327'185.—

Versicherungswerte Mobilien

(Emmentalische Mobiliarversicherung) CHF 3'000'000.—

11.8 Kreditkontrolle

11.8.1 Verpflichtungskredite für Investitionen

Konto-Nr.	Organ	Datum	Kreditsumme (brutto)	Objektbezeichnung	Kumulierte	Investitions-	Kumulierte	Kumulierte	investitions-	Kumulierte	Saldo	Abrechnungs- datum
					Ausgaben*	ausgaben	Ausgaben*	Einnahmen	einnahmen	Einnahmen		
					01.01.2023		31.12.2023	01.01.2023		31.12.2023		
2 Bildung												
2170.5040.02	Urne	27.11.2022	11'435'000.00	Turnhallen/MZR - Ersatzneubau	386'934.85	1'943'875.10	2'330'809.95				9'104'190.05	
6 Verkehr und Nachrichtenübermittlung												
6150.5010.05	GV	27.11.2012	26'000.00	UeO Arnistrasse - Erschliessung	13'778.55		13'778.55				12'221.45	
6150.5010.06	GV	24.05.2011	227'300.00	Gesamtprojekt "Enetbach" (Abschnitt A)	214'552.00		214'552.00				12'748.00	01.12.2023
6150.5010.10	Urne	09.02.2020	642'000.00	Mühlestrasse - Sanierung Gemeindestrasse und Werkleitungen	369'573.48		369'573.48				272'426.52	20.06.2023
7 Umweltschutz und Raumordnung												
7101.5031.01	Urne	14.06.2015	1'593'000.00	Rohrstrasse - Erneuerung der Werkleitungen	948'158.85		948'158.85				644'841.15	
7101.5031.05	GV	27.11.2012	270'000.00	UeO Arnistrasse - Erschliessung	178'067.90		178'067.90				91'932.10	
7101.5031.06	GV	24.05.2011	187'750.00	Gesamtprojekt "Enetbach" (Abschnitt A)	110'318.10		110'318.10				77'431.90	01.12.2023
7101.5031.10	Urne	09.02.2020	220'100.00	Mühlestrasse - Sanierung Gemeindestrasse und Werkleitungen	243'717.31		243'717.31				-23'617.31	20.06.2023
7201.5032.01	Urne	14.06.2015	467'000.00	Rohrstrasse - Erneuerung der Werkleitungen	214'990.70		214'990.70				252'009.30	
7201.5032.05	GV	27.11.2012	315'000.00	UeO Arnistrasse - Erschliessung	245'665.15		245'665.15				69'334.85	
7201.5032.06	GV	24.05.2011	235'650.00	Gesamtprojekt "Enetbach" (Abschnitt A)	130'541.10		130'541.10				105'108.90	01.12.2023
7201.5032.10	Urne	09.02.2020	288'000.00	Mühlestrasse - Sanierung Gemeindestrasse und Werkleitungen	141'626.41		141'626.41				146'373.59	20.06.2023
8 Volkswirtschaft												
8711.5034.01	Urne	14.06.2015	75'000.00	Rohrstrasse - Erneuerung der Werkleitungen	57'845.65		57'845.65				17'154.35	
8711.5034.05	GV	27.11.2012	139'000.00	UeO Arnistrasse - Erschliessung	61'303.35		61'303.35				77'696.65	
8711.5034.06	GV	24.05.2011	19'300.00	Gesamtprojekt "Enetbach" (Abschnitt A)	1'386.85		1'386.85				17'913.15	01.12.2023
8712.5040.01	GV	01.12.2023	790'000.00	PV-Anlage Turnhalle		17'562.50	17'562.50				772'437.50	
Vermerk: In den mehrwertsteuerpflichtigen Funktionen werden die Ausgaben in dieser Tabelle exklusive Mehrwertsteuer dargestellt.												

11.8.2 Nachkredite

Budgetkredite durch Legislative zu genehmigen:

Keine

11.9 Wiederbeschaffungswerttabellen

Wiederbeschaffungswert, Werterhaltungskosten und Einlage in die Spezialfinanzierung Werterhalt für Wasserversorgungsanlagen ¹

Rechnungsjahr: 2023

Wasserversorgung: 3507 Biglen

Kontaktperson: Sabrina Schlüchter

Telefon: 317011233

Datengrundlagen Geschätzt
 GWP
 Anlagenbuchhaltung

	① Wiederbeschaffungswert brutto in Fr.	② Beiträge Dritter ² in Fr.	③ Wiederbeschaffungswert netto in Fr. (① - ②)	④ Nutzungsdauer in Jahren	⑤ Erneuerungsrate in % (100/④)	⑥ Walterhaltungskosten in Fr./Jahr (③*⑤)
Anlageteile						
1. Wasserfassungen	97'901		97'901	50	2.00%	1'958
2. Aufbereitungsanlagen	49'540		49'540	33	3.00%	1'486
3. Pumpwerke, Druckreduzier- und Messschächte	33'026		33'026	50	2.00%	661
4. Reservoirs	2'241'115		2'241'115	66	1.50%	33'617
5. Leitungen und Hydranten	6'324'566		6'324'566	80	1.25%	79'057
6. Mess-, Steuerungs-, Fernwirkanlagen	384'177		384'177	20	5.00%	19'209
7. Einkaufssummen, einmalige Konzessionsabgaben ³	-		-			-
Total 1 - 7	9'130'325	-	9'130'325			135'987

⑦ Bestand Verwaltungsvermögen in Franken	1'504'538	in Prozent von ③: (100*⑦/③)	16%
⑧ Bestand Spezialfinanzierung Werterhalt in Franken	1'104'172	in Prozent von ③: (100*⑧/③)	12%

4 ↓

Bemerkungen: Indexstand: 31.10.2023, 163.3 Punkte
 Grundlage: Berner Wohnbaukostenindex

⑨ Gewählter Einlagesatz in Prozent ⁵	60%
⑩ berechnete Einlage in SF Werterhalt in Franken (⑥ x ⑨)	81'592
Einmalige Anschlussgebühren, an Einlage angerechnet ⁶	5'496
Einlage Spezialfinanzierung abzüglich Anschlussgebühren	76'096
① Anzahl Einwohner im Versorgungsgebiet	1'920
② Einlage pro Einwohner in Franken (⑩ / ①)	42

Datum: 18.03.2024

Unterschrift: sign. Sabrina Schlüchter

¹ Dieses Blatt ist Bestandteil der Jahresrechnung

² Zu erwartende Beiträge aus dem kantonalen Trinkwasserfonds und von der Gebäudeversicherung abziehen (beim AWA erfragen).

³ Einkaufssummen an andere Wasserversorgungen, einmalige Konzessionsabgaben oder dergleichen - die Abschreibungssätze sind anhand der Laufzeiten festzulegen. Bestehen Kategorien mit unterschiedlichen Abschreibungssätzen, so ist die Rubrik 7 manuell mit zusätzlichen Zeilen zu ergänzen. Einkaufssummen an andere Wasserversorgungen sind verbindlich mit einem Abschreibungssatz von 3 % einzutragen.

⁴ Ermittlung des Einlageprozentsatzes gemäss Kapitel 6.1. der WEA-Broschüre "Finanzierung der Wasserversorgung" (2004).

⁵ Die Einlage in die Spezialfinanzierung muss mindestens 60% betragen, solange Verwaltungsvermögen besteht oder der Bestand der SF Werterhalt nicht mehr 25% des Wiederbeschaffungswertes beträgt.

⁶ Die einmaligen Anschlussgebühren dürfen an die jährliche Einlage in die Spezialfinanzierung Werterhalt angerechnet werden.

Wiederbeschaffungswert, Werterhaltungskosten und Einlage in die Spezialfinanzierung Werterhalt für die kommunalen Abwasseranlagen und gegebenenfalls den Gemeindeanteil an den regionalen Anlagen ¹

Rechnungsjahr: 2023

Gemeinde: 3507 Biglen Kontaktperson: Sabrina Schlüchter

Telefon: 317011233

E-Mail: bauverwaltung@biglen.ch

Aktualisierungsjahr:

Datengrundlagen AWA
 Gemeinde Anlagenbuchhaltung 2023

Datengrundlagen AWA
 Verband Anlagenbuchhaltung

	①	②	③	④	⑤	⑥
	Wiederbeschaffungswert in Fr.	Nutzungsdauer in Jahren	Erneuerungsrate in % (100/②)	Werterhaltungskosten in Fr./a (①*③)	Einlagesatz ² %	Einlage in die Spezialfinanzierung in Fr./a (④*⑤)
1. Gemeindeanlagen						
1.1 Kanalisationen	11'320'000	80	1.25%	141'500	60%	84'900
1.2 Spezialbauwerke	-	50	2.00%	-		-
1.3 Abwasserreinigungsanlagen	-	33	3.00%	-		-
Total 1 (1.1 - 1.3) bzw. mittlerer Einlagesatz (Spalte ⑤)	11'320'000			141'500	60%	84'900

2. Gemeindeanteil an regionalen Anlagen ³						
2.1 Kanalisationen	-	80	1.25%	-		-
2.2 Spezialbauwerke	-	50	2.00%	-		-
2.3 Abwasserreinigungsanlagen	-	33	3.00%	-		-
Total 2 (2.1 - 2.3) bzw. mittlerer Einlagesatz (Spalte ⑤)	-			-		-

Total 1 + 2 bzw. mittlerer Einlagesatz (Spalte ⑤)	11'320'000			141'500	60%	84'900
Einmalige Anschlussgebühren, an Einlage angerechnet ⁴						9'990
Einlage Spezialfinanzierung abzüglich Anschlussgebühren						74'910

⑦ Stand Verwaltungsvermögen	537'338	in Prozent von ①: (100*⑦/①)	4.7%	Höchstens Fr. 200 / EW ⁵	
⑧ Stand Spezialfinanzierung Werterhalt	2597338	in Prozent von ①: (100*⑧/①)	22.9%		
			EW ⁶		1'963
				Fr./EW	43

Bemerkungen: Indexstand: 31.10.2023, 163.30 Punkte
 Grundlage: Berner Wohnbaukosenindex

Datum: 18. Mär 24 Unterschrift: sign. Sabrina Schlüchter

¹ Diese Blatt ist Bestandteil der Jahresrechnung. Eine Kopie senden Sie bitte an das AWA: ae.awa@be.ch

² Die Einlage in die Spezialfinanzierung muss mindestens 60% betragen, solange der Bestand der SF Werterhalt nicht mehr als 25% des Wiederbeschaffungswertes beträgt.

³ Daten des Teils 2 nur dann angeben, wenn der Verband die Einlage in die Spezialfinanzierung nicht selber vornimmt. (Anteil gemäss Kostenverteiler Verband).

⁴ Die einmaligen Anschlussgebühren dürfen an die jährliche Einlage in die Spezialfinanzierung Werterhalt angerechnet werden.

⁵ Gemäss Artikel 32, Absatz 4 KGV ist die Einlage in die Spezialfinanzierung auf jährlich Fr. 200 (Gemeinde und Region) pro Einw ohnerwert beschränkt.

⁶ Einw ohnerwert (EW): Gemäss Artikel 36g KGV.

Anlagespiegel aggregiert nach Anlagentypgruppen													
Datum erstellt	12.04.2023 13:40												
Person erstellt	---												
Geschäftsbereich	Elektrizität												
Hierarchieebene	NE 5 - 7 (Report) (Report)												
Netzebenen	alle												
Abschreibungskreis	Kalkulatorisch												
Datum von	01.01.2022												
Datum bis	31.12.2022												
Familie	alle												
	Periode: 01.01.2022 - 31.12.2022										Anlagebestand: 31.12.2022		
	13'800'881.81	1'429'232.30	97'241.02	0.00	54'164.85	-11'200.00	1'386'156.13	53'089.94	5'510'218.60	4'124'062.47			
Anlagentypgruppen	Anschaffungswert vor Periode	Zeitwert Anfang Periode	Abschreibung Ordentlich	Abschreibung Ausserordentlich	Anschaffungswert Zugang	Anschaffungswert Abgang	Zeitwert Ende Periode	Zinskosten	Anschaffungswert nach Periode	Kumulierte Abschreibung	Menge	Einhe	Ø Abschreibungs-dauer [J]
Anlagen im Bau	0.00	0.00	0.00	0.00	7'428.05	0.00	7'428.05	284.49	7'428.05	0.00	1.00		0
TS Gebäude	788'506.98	243'285.21	14'420.58	0.00	0.00	0.00	228'864.63	8'765.54	788'506.98	559'642.35	18.00	St.	40
TS MS-Anlage	149'843.53	95'378.05	4'270.56	0.00	0.00	0.00	91'107.49	3'489.41	149'843.53	58'736.04	45.00	St.	35
TS Transformator	213'838.17	62'271.89	3'548.07	0.00	0.00	0.00	58'723.82	2'249.12	213'838.17	155'114.35	14.00	St.	35
TS NS-Anlage	11'527.98	7'904.88	329.40	0.00	0.00	0.00	7'575.48	290.16	11'527.98	3'952.50	102.00	St.	35
Freileitung	22'130.18	0.00	0.00	0.00	0.00	0.00	0.00	0.00	22'130.18	22'130.18	2'699.54	m	25
Trasse Freileitung	0.00	0.00	0.00	0.00	0.00	0.00	0.00	0.00	0.00	0.00	999.34	m	25
Kabel	2'058'676.39	510'162.34	39'297.88	0.00	15'203.55	0.00	486'068.01	18'616.42	2'073'879.94	1'587'811.93	28'378.20	m	40
Erdseil	1'261.23	0.00	0.00	0.00	0.00	0.00	0.00	0.00	1'261.23	1'261.23	26.54	m	40
Kabelrohrblock	351'639.61	320'201.61	6'531.38	0.00	39'549.95	0.00	353'220.18	13'528.33	391'189.56	37'969.38	347'18.46	m	60
Mast	0.00	0.00	0.00	0.00	0.00	0.00	0.00	0.00	0.00	0.00	14.00	St.	27
Schacht	432'743.62	74'898.27	6'999.28	0.00	0.00	0.00	67'898.99	2'600.79	432'743.62	364'844.63	493.00	St.	40
HA Kabel	979'866.40	337'028.87	18'585.48	0.00	6'228.90	0.00	324'672.29	12'434.90	986'095.30	661'423.01	18'775.35	m	40
HA Kasten	0.00	0.00	0.00	0.00	0.00	0.00	0.00	0.00	0.00	0.00	391.00	St.	40
Signalkabel	326'809.74	28'364.72	3'817.03	0.00	0.00	0.00	24'547.69	940.17	326'809.74	302'262.05	6'873.96	m	25
Verteilkabine	247'346.67	50'281.17	4'267.00	0.00	0.00	0.00	46'014.17	1'762.36	247'346.67	201'332.50	48.00	St.	40
Messtechnik intelligente Steuer- und Regelsysteme (KG 530)	182'747.38	13'006.95	1'098.59	0.00	0.00	0.00	11'908.36	456.10	182'747.38	170'839.02	528.00	St.	20
Messtechnik Kundenzähler MS	4'033.26	1'539.40	256.46	0.00	0.00	0.00	1'282.94	49.14	4'033.26	2'750.32	4.00	St.	15
Messtechnik Kundenzähler NS	402'009.36	74'664.19	12'107.28	0.00	2'254.40	0.00	64'811.31	2'482.19	404'263.76	339'452.45	1'529.00	St.	18
Werkplan/Schema	10'971.00	0.00	0.00	0.00	0.00	0.00	0.00	0.00	10'971.00	10'971.00	1.00	St.	20
Infrastruktur	14'716.00	6'003.20	1'311.20	0.00	0.00	0.00	4'692.00	179.70	14'716.00	10'024.00	4.00	St.	20
Netzkostenbeiträge NS	-401'411.00	-277'688.18	-11'877.96	0.00	-16'500.00	0.00	-282'310.22	-10'812.48	-417'911.00	-135'600.78	14.00	St.	35
Netzanschlussbeiträge NS	-352'402.75	-118'070.27	-7'721.21	0.00	0.00	-11'200.00	-110'349.06	-4'226.40	-341'202.75	-230'853.69	36.00	St.	35
Anschaffungswert	5'510'218.60												
davon 25%	1'377'554.65												
Bestand SF WE	1'468'254.81												
01.01.2023 / 29304.01													
Gemäss Art. 58, Abs. 2 des Stromversorgungsreglements kann auf die Einlage in die SF Werterhalt ganz oder teilweise verzichtet werden, wenn der Bestand 25% des Wiederbeschaffungswertes erreicht. Da der Bestand über 25% liegt, wird auf eine Einlage verzichtet.													
Biglen, 20. März 2024													
Finanzverwaltung Biglen													

12.1 Bilanz

		1.1.2023	Zuwachs	Abgang	31.12.2023
1	Aktiven	15'179'511.13	56'082'603.25	44'485'452.01	26'776'662.37
10	Finanzvermögen	9'293'939.38	53'491'247.45	43'965'564.16	18'819'622.67
100	Flüssige Mittel u. kurzfrist. Geldanlagen	4'011'927.08	27'544'559.76	25'236'822.08	6'319'664.76
1000	Kasse	5'217.15	70'664.70	73'357.00	2'524.85
10000.01	Kasse	5'067.15	70'164.70	72'857.00	2'374.85
10002.01	Kassenvorschuss Bibliothek	150.00			150.00
10002.02	Kassenvorschuss Badi		500.00	500.00	
1001	Post	814'488.07	17'385'918.44	15'446'574.95	2'753'831.56
10010.01	PostFinance; Geschäftskonto 30-984-1	814'488.07	17'385'918.44	15'446'574.95	2'753'831.56
1002	Bank	3'192'221.86	9'065'345.12	9'694'258.63	2'563'308.35
10020.01	UBS AG; Kontokorrent	1'437'264.69	8'100.00	4'172.11	1'441'192.58
10020.03	Raiffeisenbank Worblen-Emmental; Kontokorrent	1'754'957.17	9'057'245.12	9'690'086.52	1'122'115.77
1003	Kurzfristige Geldmarktanlagen		1'000'000.00		1'000'000.00
10030.01	Festgeldanlage 7.12.2023 - 8.1.2024 (1 Monat)		1'000'000.00		1'000'000.00
1004	Debit- und Kreditkarten		22'631.50	22'631.50	
10040.01	Debit- und Kreditkarten-Verkäufe		22'631.50	22'631.50	
101	Forderungen	3'115'334.45	18'799'816.99	18'511'694.23	3'403'457.21
1010	Ford. aus Lieferungen u. Leistungen ggü. Dritten	872'446.55	2'899'893.45	2'955'172.20	817'167.80
10100.02	Diverse Debitoren	5'602.00	1'404.90	5'602.00	1'404.90
10100.03	Debitoren IS-E	476'840.20	1'852'125.25	1'760'299.15	568'666.30
10100.04	Debitoren Einmalgebühren	411'004.35	1'046'363.30	1'189'271.05	268'096.60
10100.99	Wertberichtigung auf Forderungen	-21'000.00			-21'000.00
1012	Steuerforderungen	1'546'904.50	15'832'570.44	15'447'888.43	1'931'586.51
10120.01	Steuerguthaben NESKO	1'565'703.95	8'318'677.55	7'955'975.19	1'928'406.31
10120.11	Girokonto NESKO	59'500.55	7'513'892.89	7'473'813.24	99'580.20
10120.99	Wertberichtigung auf Forderungen allg. Gemeindesteuern	-78'300.00		18'100.00	-96'400.00
1014	Transferforderungen	690'785.90	64'807.60	103'883.10	651'710.40

12.1 Bilanz

		1.1.2023	Zuwachs	Abgang	31.12.2023
10142.01	Debitor Lastenausgleich Fürsorge	739'883.10	15'710.40	103'883.10	651'710.40
10142.02	Debitor Lastenausgleich Sozialhilfe	-49'097.20	49'097.20		
1019	Übrige Forderungen	5'197.50	2'545.50	4'750.50	2'992.50
10192.31	MWST-Vorsteuerguthaben ER Abfallentsorgung		-447.00	-447.00	
10193.01	Verrechnungssteuern	5'197.50	2'992.50	5'197.50	2'992.50
102	Kurzfristige Finanzanlagen		7'000'000.00		7'000'000.00
1023	Festgelder		7'000'000.00		7'000'000.00
10230.01	Festgeldanlage 7.12.2023 - 7.3.2024 (3 Monate)		1'200'000.00		1'200'000.00
10230.02	Festgeldanlage 7.12.2023 - 8.4.2024 (4 Monate)		1'200'000.00		1'200'000.00
10230.03	Festgeldanlage 7.12.2023 - 8.7.2024 (7 Monate)		1'200'000.00		1'200'000.00
10230.04	Festgeldanlage 7.12.2023 - 9.9.2024 (9 Monate)		1'200'000.00		1'200'000.00
10230.05	Festgeldanlage 7.12.2023 - 7.11.2024 (11 Monate)		1'200'000.00		1'200'000.00
10230.06	Festgeldanlage 7.12.2023 - 6.12.2024 (359 Tage)		1'000'000.00		1'000'000.00
104	Aktive Rechnungsabgrenzungen	217'047.85	100'870.70	217'047.85	100'870.70
1041	Sach- und übriger Betriebsaufwand		4'302.50		4'302.50
10410.01	RA Sach- und übr. Betriebsaufwand		4'302.50		4'302.50
1043	Transfers der Erfolgsrechnung	208'451.40	96'568.20	208'451.40	96'568.20
10430.01	RA Transfers der Erfolgsrechnung	208'451.40	96'568.20	208'451.40	96'568.20
1044	Finanzaufwand / Finanzertrag	8'596.45		8'596.45	
10440.01	RA Finanzaufwand / Finanzertrag	8'596.45		8'596.45	
107	Finanzanlagen	259'600.00	46'000.00		305'600.00
1070	Aktien und Anteilscheine	259'600.00	46'000.00		305'600.00
10700.01	2000 Namenaktien BKW AG, Bern	253'000.00	46'000.00		299'000.00
10700.02	22'000 Namenaktien BLS AG, Bern	6'600.00			6'600.00
108	Sachanlagen FV	1'690'030.00			1'690'030.00
1080	Grundstücke FV	327'330.00			327'330.00
10800.01	Grundstücke FV	327'330.00			327'330.00
1084	Gebäude FV	1'362'700.00			1'362'700.00

12.1 Bilanz

		1.1.2023	Zuwachs	Abgang	31.12.2023
10840.01	Gebäude FV	1'362'700.00			1'362'700.00
14	Verwaltungsvermögen	5'885'571.75	2'591'355.80	519'887.85	7'957'039.70
140	Sachanlagen VV	5'605'588.50	2'401'010.05	495'662.95	7'510'935.60
1401	Strassen / Verkehrswege	1'180'686.00		37'637.00	1'143'049.00
14010.01	Strassen / Verkehrswege	1'115'254.22			1'115'254.22
14010.03	Strassenanlagen	194'372.60			194'372.60
14010.99	Wertberichtigung Strassen / Verkehrsw.	-128'940.82		37'637.00	-166'577.82
1403	Tiefbauten	2'418'032.00	26'410.55	44'173.55	2'400'269.00
14031.01	Übrige Tiefbauten - Wasserversorgung	1'577'349.77			1'577'349.77
14031.99	Wertberichtigung übr. Tiefbauten WV	-116'120.77		21'147.00	-137'267.77
14032.01	Übrige Tiefbauten - Abwasserentsorgung	811'340.89			811'340.89
14032.99	Wertberichtigung übr. Tiefbauten AW	-281'343.89		6'999.00	-288'342.89
14034.01	Übrige Tiefbauten - Elektrizitätsversorgung	488'420.92	26'410.55		514'831.47
14034.99	Wertberichtigung übr. Tiefbauten EV	-61'614.92		16'027.55	-77'642.47
1404	Hochbauten	1'292'246.00		63'731.00	1'228'515.00
14040.01	Hochbauten - allg. Haushalt	1'616'399.30			1'616'399.30
14040.99	Wertberichtigung Hochbauten allg. Haush.	-324'153.30		63'731.00	-387'884.30
1406	Mobilien VV	8'280.00		1'035.00	7'245.00
14064.01	Mobilien, Maschinen, Fahrzeuge - Elektrizität	10'350.00			10'350.00
14064.99	Wertberichtigung Mobilien EV	-2'070.00		1'035.00	-3'105.00
1407	Anlagen im Bau VV	526'124.50	2'374'599.50	168'866.40	2'731'857.60
14070.01	Anlagen im Bau - allg. Haushalt	418'903.65	2'027'851.50		2'446'755.15
14071.01	Anlagen im Bau - Wasserversorgung	43'308.85	241'584.90	151'426.40	133'467.35
14072.01	Anlagen im Bau - Abwasserentsorgung	7'340.90	45'846.00		53'186.90
14074.01	Anlagen im Bau - Elektrizität	56'571.10	59'317.10	17'440.00	98'448.20
1409	Übrige Sachanlagen	180'220.00		180'220.00	
14099.01	Sammelkonto best. VV Allg. Haushalt	1'441'760.00			1'441'760.00
14099.99	Wertberichtigung best. VV Allg. Haushalt	-1'261'540.00		180'220.00	-1'441'760.00
142	Immaterielle Anlagen	153'908.25	190'345.75	13'003.90	331'250.10
1427	Immaterielle Anlagen in Realisierung	145'071.25	190'345.75	10'734.90	324'682.10

12.1 Bilanz

		1.1.2023	Zuwachs	Abgang	31.12.2023
14271.01	Immaterielle Anlagen i.R. - allg. Haushalt	145'071.25	28'184.45	10'734.90	162'520.80
1427.01	Immaterielle Anlagen i.R. WV		151'426.40		151'426.40
14272.01	Immaterielle Anlagen i.R. - ABW		10'734.90		10'734.90
1429	Übrige immaterielle Anlagen	8'837.00		2'269.00	6'568.00
14290.01	Übrige immat. Anlagen - allg. Haushalt (ND 10 Jahre)	6'770.30			6'770.30
14290.02	Übrige immaterielle Anlagen (ND 5 Jahre)	7'959.00			7'959.00
14290.99	Wertberichtigung übrige immaterielle Anlagen	-5'892.30		2'269.00	-8'161.30
144	Darlehen	6'000.00		6'000.00	
1446	Darlehen a.priv.Organisationen o.Erwerbszweck	6'000.00		6'000.00	
14460.01	Darlehen private Organisationen	6'000.00		6'000.00	
146	Investitionsbeiträge	120'075.00		5'221.00	114'854.00
1465	Invbeiträge an priv.Unternehmungen	120'075.00		5'221.00	114'854.00
14650.01	Investitionsbeiträge an priv. Unternehmen	130'516.20			130'516.20
14650.99	Wertberichtigung Investitionsbeiträge priv. Untern.	-10'441.20		5'221.00	-15'662.20

12.1 Bilanz

		1.1.2023	Zuwachs	Abgang	31.12.2023
2	Passiven	15'179'511.13	31'090'307.53	19'493'156.29	26'776'662.37
20	Fremdkapital	2'366'468.29	29'864'101.91	18'850'177.60	13'380'392.60
200	Laufende Verbindlichkeiten	566'675.69	17'678'150.84	17'633'145.25	611'681.28
2000	Lauf. Verb.a.Liefer.u.Leist.v.Dritten	529'227.55	16'252'730.30	16'226'841.20	555'116.65
20000.01	Diverse Kreditoren	524'604.50	15'956'018.40	15'928'232.75	552'390.15
20000.02	Kreditoren manuell	192.50			192.50
20000.90	Debi Vorauszahlungen	4'430.55	-2'728.60		1'701.95
20001.01	Abrechnungskonto AHV/IV/EO		145'394.90	145'394.90	
20001.02	Abrechnungskonto Pensionskasse		118'804.95	117'972.90	832.05
20001.03	Abrechnungskonto Familienausgleichskasse		17'212.60	17'212.60	
20001.07	Abrechnungskonto UVG		10'393.75	10'393.75	
20001.08	Abrechnungskonto Krankentaggeld		7'634.30	7'634.30	
2001	Kontokorrente mit Dritten		28'200.00		28'200.00
20012.01	Genossenschaft evk, Beiträge 2024-2027 z.H. Kulturfabrik Biglen		28'200.00		28'200.00
2002	Steuern	29'736.84	117'396.24	119'941.50	27'191.58
20022.12	MWST-Abrechnungskonto Wasserversorgung	735.50	19'121.75	24'718.40	-4'861.15
20022.21	MWST-Umsatzsteuer Abwasserentsorgung		-0.07	-0.07	
20022.22	MWST-Abrechnungskonto Abwasserentsorgung	8'500.35	22'250.25	26'315.00	4'435.60
20022.31	MWST-Umsatzsteuer Abfall		-6.90	-6.90	
20022.32	MWST-Abrechnungskonto Abfall	3'155.54	11'373.49	12'595.55	1'933.48
20022.41	MWST-Umsatzsteuer Elektrizitätsversorgung		-0.23	-0.23	
20022.42	MWST-Abrechnungskonto Elektrizitätsversorgung	17'345.45	64'657.95	56'319.75	25'683.65
2005	Interne Kontokorrente	7'711.30	1'279'824.30	1'286'362.55	1'173.05
20050.01	Durchlaufende Beiträge		22'490.70	22'490.70	
20050.02	Durchlaufkonto Löhne	7'186.75	1'257'859.05	1'263'871.85	1'173.95
20053.01	Akontorechnungen Kehrlicht	16.75	-17.65		-0.90
20054.01	Akontorechnungen Strom	507.80	-507.80		
201	Kurzfristige Finanzverbindlichkeiten	1'044'300.00	44'300.00	1'044'300.00	44'300.00
2014	Kurzfrist.Anteil langfrist.Verbindlichkeiten	1'044'300.00	44'300.00	1'044'300.00	44'300.00
20144.01	SUVA - Kurzfr. Anteil Darlehen	1'000'000.00		1'000'000.00	

12.1 Bilanz

		1.1.2023	Zuwachs	Abgang	31.12.2023
20144.04	Seco - Kurzfr. Anteil IH-Darlehen Neubau Schulhaus	24'800.00	24'800.00	24'800.00	24'800.00
20144.05	Seco/Beco - Kurzfr. Anteil IH-Darlehen Neubau Kindergarten	12'000.00	12'000.00	12'000.00	12'000.00
20144.06	Seco - Kurzfr. Anteil IH-Darlehen Hochwasserschutz	7'500.00	7'500.00	7'500.00	7'500.00
204	Passive Rechnungsabgrenzungen	39'866.95	325'754.10	39'866.95	325'754.10
2040	Personalaufwand	150.00	1'880.00	150.00	1'880.00
20400.01	Passive RA Personalaufwand (SG 30)	150.00	1'880.00	150.00	1'880.00
2041	Sach- und übriger Betriebsaufwand	11'833.95		11'833.95	
20410.01	Passive RA Sach- u. übr. Betriebsaufwand (SG 31)	11'833.95		11'833.95	
2043	Transfers der Erfolgsrechnung	14'500.00	85'885.55	14'500.00	85'885.55
20430.01	RA Transfers der Erfolgsrechnung (SG 36/46, 37/47)	14'500.00	85'885.55	14'500.00	85'885.55
2044	Finanzaufwand / Finanzertrag	13'383.00	237'988.55	13'383.00	237'988.55
20440.01	Passive RA Finanzaufwand / Finanzertrag (SG 34/44)	13'383.00	237'988.55	13'383.00	237'988.55
205	Kurzfristige Rückstellungen	177'020.00	302'480.00	72'000.00	407'500.00
2050	Kurzfrist.Rückstellungen a.Mehrleist.d.Personals	105'020.00	-8'520.00		96'500.00
20500.01	Kurzfristige Rückstellungen Personal	105'020.00	-8'520.00		96'500.00
2054	Kurzfrist.Rückst.f.Bürgsch.u.Garantieleist.		140'000.00		140'000.00
20540.01	Kurzfristige Rückstellungen für Bürgschaften und Garantieleistungen		140'000.00		140'000.00
2059	Übrige kurzfrist. Rückstellungen	72'000.00	171'000.00	72'000.00	171'000.00
20590.01	Kurzfristige Rückstellungen für Steuerteilungen	72'000.00	171'000.00	72'000.00	171'000.00
206	Langfristige Finanzverbindlichkeiten	258'300.00	11'500'000.00	44'300.00	11'714'000.00
2064	Darlehen, Schuldscheine	258'300.00	11'500'000.00	44'300.00	11'714'000.00
20640.04	Seco, IH-Darlehen Neubau Schulhaus	148'800.00		24'800.00	124'000.00
20640.05	Seco/Beco, IH-Darlehen Neubau Kindergarten/	72'000.00		12'000.00	60'000.00
20640.06	Seco, IH-Darlehen Hochwasserschutz	37'500.00		7'500.00	30'000.00
20640.07	PostFinance, Darlehen 20.03.2023-20.03.2043		11'500'000.00		11'500'000.00
209	Verbindlichk.ggü.SF u.Fonds im FK	280'305.65	13'416.97	16'565.40	277'157.22

12.1 Bilanz

		1.1.2023	Zuwachs	Abgang	31.12.2023
2092	Verbindlich.ggü.Legaten u. Stiftungen o.eig. Rechtspersönlichkeit im FK	280'305.65	13'416.97	16'565.40	277'157.22
20920.01	Schwarzfonds (Jugendfonds)	273'018.95	273.00	875.25	272'416.70
20920.02	Schulkasse Biglen	7'286.70	13'143.97	15'690.15	4'740.52
29	Eigenkapital	12'813'042.84	1'226'205.62	642'978.69	13'396'269.77
290	Verpfl.(+),Vorschüsse(-)ggü.Spezialfin.	2'343'851.15	177'259.50	265'499.02	2'255'611.63
2900	Spezialfinanzierungen im EK	2'343'851.15	177'259.50	265'499.02	2'255'611.63
29001.01	Spezialfinanzierung Wasserversorgung (Rechnungsausgleich)	641'245.95		64'509.33	576'736.62
29002.01	Spezialfinanzierung Abwasserentsorgung (Rechnungsausgleich)	378'409.86		94'876.15	283'533.71
29003.01	Spezialfinanzierung Abfallentsorgung	141'481.01		12'466.69	129'014.32
29004.01	Spezialfinanzierung Elektrizitätsversorgung (Rechnungsausgleich)	1'039'361.28	177'259.50	93'646.85	1'122'973.93
29005.01	Spezialfinanzierung Mehrwertabgabe (neurechtlich)	143'353.05			143'353.05
293	Vorfinanzierungen	5'565'836.35	233'196.00	62'429.75	5'736'602.60
2930	Vorfinanzierungen	5'565'836.35	233'196.00	62'429.75	5'736'602.60
29300.02	Spezialfinanzierung WE Liegenschaften des Finanzvermögens	369'763.20	31'964.00		401'727.20
29300.03	Grabfonds Friedhof Biglen	26'307.50	1'540.00	4'558.20	23'289.30
29301.01	Spezialfinanzierung Wasserversorgung Werterhalt	1'104'172.38	81'592.00	26'599.00	1'159'165.38
29302.01	Spezialfinanzierung Abwasserentsorgung Werterhalt	2'597'338.46	84'900.00	14'210.00	2'668'028.46
29304.01	Spezialfinanzierung Elektrizitätsversorgung Werterhalt	1'468'254.81	33'200.00	17'062.55	1'484'392.26
294	Reserven	1'018'585.51	613'879.10		1'632'464.61
2940	Finanzpolitische Reserve	1'018'585.51	613'879.10		1'632'464.61
29400.01	Zusätzliche Abschreibungen	1'018'585.51	613'879.10		1'632'464.61
296	Neubewertungsreserve Finanzvermögen	444'428.20		113'178.90	331'249.30
2960	Neubewertungsreserve Finanzvermögen	444'428.20		113'178.90	331'249.30
29600.01	Neubewertungsreserve Finanzvermögen	339'536.70		113'178.90	226'357.80

12.1 Bilanz

		1.1.2023	Zuwachs	Abgang	31.12.2023
29601.01	Schwankungsreserve	104'891.50			104'891.50
299	Bilanzüberschuss /-fehlbetrag	3'440'341.63	201'871.02	201'871.02	3'440'341.63
2990	Jahresergebnis	201'871.02		201'871.02	
29900.01	Jahresergebnis	201'871.02		201'871.02	
2999	Kumulierte Ergebnisse der Vorjahre	3'238'470.61	201'871.02		3'440'341.63
29990.01	Kumulierte Ergebnisse der Vorjahre	3'238'470.61	201'871.02		3'440'341.63

12.2 Erfolgsrechnung nach Funktionen

		Rechnung 2023		Budget 2023		Rechnung 2022	
		Aufwand	Ertrag	Aufwand	Ertrag	Aufwand	Ertrag
	ERFOLGSRECHNUNG	9'892'600.75	9'892'600.75	9'346'860.00	9'346'860.00	9'110'948.14	9'110'948.14
0	Allgemeine Verwaltung	1'068'390.50	308'317.45	1'057'250.00	291'200.00	1'082'456.95	288'784.08
	Nettoaufwand		760'073.05		766'050.00		793'672.87
01	Legislative und Exekutive	124'305.70	876.75	137'500.00		118'680.85	
	Nettoaufwand		123'428.95		137'500.00		118'680.85
011	Legislative	28'625.80		28'300.00		25'657.25	
	Nettoaufwand		28'625.80		28'300.00		25'657.25
0110	Legislative	28'625.80		28'300.00		25'657.25	
3000.01	Löhne, Tag- und Sitzungsgelder an Behörden und Kommissionen	7'967.50		4'500.00		4'378.60	
3050.01	AG-Beiträge AHV, IV, EO, ALV, Verwaltungskosten	58.25		100.00		45.40	
3052.01	AG-Beiträge an Pensionskassen	29.10				29.20	
3053.01	AG-Beiträge an Unfallversicherungen	11.95		100.00		10.15	
3054.01	AG-Beiträge an Familienausgleichskasse	13.70				10.50	
3055.01	AG-Beiträge an Krankentaggeldversicherungen	3.20				3.35	
3099.01	Übriger Personalaufwand	700.00				26.15	
3100.01	Büromaterial					1'903.60	
3102.01	Drucksachen, Publikationen	923.70		500.00		2'628.40	
3130.01	Telefon, Porti, Bankspesen, Mitgliederbeiträge ALLG	11'048.35		16'500.00		7'641.85	
3132.01	Honorare externe Berater, Gutachter, Fachexp. ALLG	7'221.30		6'000.00		6'634.30	
3158.01	Unterhalt immaterielle Anlagen (Software)	269.25		300.00		269.25	
3170.01	Reisekosten und Spesen	379.50		300.00		2'076.50	
012	Exekutive	95'679.90	876.75	109'200.00		93'023.60	
	Nettoaufwand		94'803.15		109'200.00		93'023.60
0120	Exekutive	95'679.90	876.75	109'200.00		93'023.60	
3000.01	Löhne, Tag- und Sitzungsgelder an Behörden und Kommissionen	53'206.20		52'800.00		52'804.55	
3050.01	AG-Beiträge AHV, IV, EO, ALV, Verwaltungskosten	3'353.65		3'400.00		3'423.10	
3052.01	AG-Beiträge an Pensionskassen	177.10				108.60	
3053.01	AG-Beiträge an Unfallversicherungen	103.90		100.00		104.40	
3054.01	AG-Beiträge an Familienausgleichskasse	777.55		800.00		792.80	
3055.01	AG-Beiträge an Krankentaggeldversicherungen	22.25				18.90	
3090.01	Aus- und Weiterbildung des Personals			2'100.00		3'230.00	

12.2 Erfolgsrechnung nach Funktionen

		Rechnung 2023		Budget 2023		Rechnung 2022	
		Aufwand	Ertrag	Aufwand	Ertrag	Aufwand	Ertrag
3099.01	Übriger Personalaufwand	8'701.15		11'000.00		4'342.30	
3170.01	Reisekosten und Spesen	19'903.05		21'000.00		19'869.25	
3199.01	Gemeinderatskredit	9'435.05		18'000.00		8'329.70	
4260.01	Rückerstattungen Dritter		290.00				
4612.01	Entschädigungen von Gemeinden und Gemeindeverbänden		586.75				
02	Allgemeine Dienste	944'084.80	307'440.70	919'750.00	291'200.00	963'776.10	288'784.08
	Nettoaufwand		636'644.10		628'550.00		674'992.02
022	Allgemeine Dienste	908'748.15	284'740.70	856'150.00	277'500.00	916'263.35	278'456.08
	Nettoaufwand		624'007.45		578'650.00		637'807.27
0220	Allgemeine Dienste, übrige	908'748.15	284'740.70	856'150.00	277'500.00	916'263.35	278'456.08
3010.01	Löhne Verwaltungs- und Betriebspersonal	593'154.95		532'500.00		578'420.40	
3010.09	Taggelder von Kranken- und Unfallversicherungen, EO					-20'955.45	
3040.01	Kinder- und Ausbildungszulagen	1'005.00		300.00		1'486.00	
3050.01	AG-Beiträge AHV, IV, EO, ALV, Verwaltungskosten	35'893.25		36'100.00		31'260.65	
3050.09	Erstattung AG-Beiträge AHV, IV, EO, ALV, Verwaltungskosten					-33.15	
3052.01	AG-Beiträge an Pensionskassen	30'029.30		37'800.00		31'009.00	
3053.01	AG-Beiträge an Unfallversicherungen	6'009.55		5'400.00		5'605.40	
3054.01	AG-Beiträge an Familienausgleichskasse	8'585.60		8'000.00		7'430.45	
3055.01	AG-Beiträge an Krankentaggeldversicherungen	4'351.70		2'600.00		3'808.80	
3090.01	Aus- und Weiterbildung des Personals	7'612.00		12'500.00		11'179.30	
3091.01	Personalwerbung	1'299.10		1'000.00		1'293.65	
3099.01	Übriger Personalaufwand	308.60		200.00		649.70	
3100.01	Büromaterial	6'337.45		6'700.00		7'275.15	
3101.01	Betriebs- und Verbrauchsmaterial	206.95		300.00		137.35	
3102.01	Drucksachen, Publikationen	4'954.35		5'950.00		5'608.10	
3103.01	Bücher, Fachliteratur, Zeitschriften	805.00		100.00		784.00	
3105.01	Lebensmittel	1'947.10		2'100.00		2'168.50	
3106.01	Medizinisches Material, Vorbeugungsmassnahmen			100.00			
3110.01	Anschaffung Büromobiliar und -geräte	9'098.90		9'500.00		34'406.95	
3113.01	Anschaffung IT-Geräte und Drucker (Hardware)	4'696.20		5'000.00		2'132.70	
3118.01	Anschaffung Software und Lizenzen	12'062.70		15'000.00		489.80	
3130.01	Telefon, Porti, Bankspesen, Mitgliederbeiträge ALLG	13'922.75		13'800.00		16'219.95	
3130.05	Dienstleist. Arbeitssicherheit - Gesundheitsschutz	1'500.00				270.00	
3132.01	Honorare externe Berater, Gutachter, Fachexp. ALLG	56'221.30		40'000.00		98'528.80	
3133.01	Informatik-Nutzungsaufwand	22'187.40		29'000.00		30'522.85	
3134.01	Sach- und Haftpflichtversicherungsprämien ALLG	1'564.15		1'600.00		1'564.15	

12.2 Erfolgsrechnung nach Funktionen

		Rechnung 2023		Budget 2023		Rechnung 2022	
		Aufwand	Ertrag	Aufwand	Ertrag	Aufwand	Ertrag
3150.01	Unterhalt Büromobiliar und -geräte	113.40		400.00		644.50	
3153.01	Unterhalt IT-Geräte, Drucker (Hardware)	177.80		300.00			
3158.01	Unterhalt immaterielle Anlagen (Software)	44'974.80		57'000.00		35'476.30	
3162.01	Raten für operatives Leasing ALLG.	1'300.80					
3170.01	Reisekosten und Spesen	6'764.30		800.00		242.60	
3192.01	Abgeltung von Rechten	286.00		300.00		317.75	
3611.01	Entschädigungen an Kantone und Konkordate	31'377.75		31'800.00		28'319.15	
4210.01	Gebühren für Amtshandlungen allg. Haush.		1'780.25		3'500.00		1'547.50
4250.01	Verkaufserlöse						289.30
4260.01	Rückerstattungen Dritter		523.80		900.00		2'813.13
4310.01	Eigenleistungen auf Sachanlagen ALLG.HH		2'500.00				
4600.01	Ertragsanteile an Direkter Bundessteuer						630.15
4611.01	Entschädigungen von Kantonen und Konkordaten		1'880.00		1'800.00		1'926.00
4612.02	Entschädigungen gemeindeintern (Verrechnungen SF/IR)		175'750.00		175'800.00		175'750.00
4632.01	Beiträge von Gemeinden		32'700.00		32'700.00		32'700.00
4637.01	Beiträge von privaten Haushalten		6'806.65				
4910.01	Interne Verrechnung von Dienstleistungen		62'800.00		62'800.00		62'800.00
029	Verwaltungsliegenschaften	35'336.65	22'700.00	63'600.00	13'700.00	47'512.75	10'328.00
	Nettoaufwand		12'636.65		49'900.00		37'184.75
0290	Verwaltungsliegenschaften	35'336.65	22'700.00	63'600.00	13'700.00	47'512.75	10'328.00
3010.01	Löhne Verwaltungs- und Betriebspersonal	16'036.70		18'000.00		18'161.65	
3050.01	AG-Beiträge AHV, IV, EO, ALV, Verwaltungskosten	837.20		1'200.00		911.20	
3052.01	AG-Beiträge an Pensionskassen	1'491.90				1'200.15	
3053.01	AG-Beiträge an Unfallversicherungen	191.65		200.00		138.95	
3054.01	AG-Beiträge an Familienausgleichskasse	292.05		300.00		211.05	
3055.01	AG-Beiträge an Krankentaggeldversicherungen	140.60		100.00		101.25	
3101.01	Betriebs- und Verbrauchsmaterial	916.20		1'000.00		1'913.80	
3120.01	Heizmaterial, Energie, Wasser, Abwasser, Kehricht	4'892.40		35'200.00		13'882.85	
3131.01	Planungen und Projektierungen Dritter					3'034.45	
3134.01	Sach- und Haftpflichtversicherungsprämien ALLG	2'019.80		1'900.00		1'820.30	
3144.01	Unterhalt Hochbauten, Gebäude	5'737.15		2'900.00		3'355.10	
3300.41	Planmässige Abschreibungen Hochbauten	2'781.00		2'800.00		2'782.00	
4930.01	Interne Verrechnung von Betriebs- und Verwaltungskosten		22'700.00		13'700.00		10'328.00
1	Öffentliche Ordnung und Sicherheit, Verteidigung	227'702.50	178'574.15	211'100.00	176'700.00	182'201.90	175'453.70
	Nettoaufwand		49'128.35		34'400.00		6'748.20
11	Öffentliche Sicherheit	26'261.15		10'700.00		8'009.80	

12.2 Erfolgsrechnung nach Funktionen

		Rechnung 2023		Budget 2023		Rechnung 2022	
		Aufwand	Ertrag	Aufwand	Ertrag	Aufwand	Ertrag
	Nettoaufwand		26'261.15		10'700.00		8'009.80
111	Polizei	26'261.15		10'700.00		8'009.80	
	Nettoaufwand		26'261.15		10'700.00		8'009.80
1110	Polizei	26'261.15		10'700.00		8'009.80	
3118.01	Anschaffung Software und Lizenzen		200.00				
3130.01	Telefon, Porti, Bankspesen, Mitgliederbeiträge ALLG	15'099.00		8'600.00		5'939.40	
3158.01	Unterhalt immaterielle Anlagen (Software)	215.40				215.40	
3199.03	Übriger Betriebsaufwand	9'084.75					
3631.02	Lastenausgleichsbeiträge an Kanton	1'862.00		1'900.00		1'855.00	
14	Allgemeines Rechtswesen	34'387.70	43'971.10	31'600.00	38'600.00	27'359.70	51'215.75
	Nettoertrag	9'583.40		7'000.00		23'856.05	
140	Allgemeines Rechtswesen	34'387.70	43'971.10	31'600.00	38'600.00	27'359.70	51'215.75
	Nettoertrag	9'583.40		7'000.00		23'856.05	
1400	Allgemeines Rechtswesen	34'387.70	43'971.10	31'600.00	38'600.00	27'359.70	51'215.75
3130.01	Telefon, Porti, Bankspesen, Mitgliederbeiträge ALLG	27'547.80		26'700.00		22'965.25	
3130.02	Nachführung Vermessungswerk	3'651.70		4'000.00		3'573.75	
3133.01	Informatik-Nutzungsaufwand	820.70		900.00		820.70	
3134.01	Sach- und Haftpflichtversicherungsprämien ALLG	2'367.50					
4210.01	Gebühren für Amtshandlungen allg. Haush.		41'860.00		38'000.00		50'950.10
4240.01	Benützungsgebühren und Dienstleistungen		1'150.00				
4290.01	Übrige Entgelte		312.85				130.65
4631.01	Beiträge von Kantonen und Konkordaten		648.25		600.00		135.00
15	Feuerwehr	130'970.85	129'673.05	130'300.00	134'000.00	111'074.70	119'963.90
	Nettoaufwand		1'297.80				
	Nettoertrag			3'700.00		8'889.20	
150	Feuerwehr	130'970.85	129'673.05	130'300.00	134'000.00	111'074.70	119'963.90
	Nettoaufwand		1'297.80				
	Nettoertrag			3'700.00		8'889.20	
1500	Feuerwehr	130'970.85	129'673.05	130'300.00	134'000.00	111'074.70	119'963.90
3120.01	Heizmaterial, Energie, Wasser, Abwasser, Kehricht					15.00	
3134.01	Sach- und Haftpflichtversicherungsprämien ALLG	202.50		200.00		185.80	
3181.01	Tatsächliche Forderungsverluste	2'345.80		1'500.00		2'561.80	

12.2 Erfolgsrechnung nach Funktionen

		Rechnung 2023		Budget 2023		Rechnung 2022	
		Aufwand	Ertrag	Aufwand	Ertrag	Aufwand	Ertrag
3612.01	Entschädigungen an Gemeinden und Gemeindeverbände	123'970.55		124'100.00		103'843.30	
3930.01	Interne Verrechnung von Betriebs- und Verwaltungskosten	4'452.00		4'500.00		4'468.80	
4200.01	Ersatzabgaben		125'683.05		130'000.00		115'958.90
4470.01	Pacht- und Mietzinse Liegenschaften VV		3'990.00		4'000.00		3'990.00
4612.01	Entschädigungen von Gemeinden und Gemeindeverbänden						15.00
16	Verteidigung	36'082.80	4'930.00	38'500.00	4'100.00	35'757.70	4'274.05
	Nettoaufwand		31'152.80		34'400.00		31'483.65
161	Militärische Verteidigung	2'037.95		2'300.00		2'167.80	
	Nettoaufwand		2'037.95		2'300.00		2'167.80
1610	Militärische Verteidigung	2'037.95		2'300.00		2'167.80	
3134.01	Sach- und Haftpflichtversicherungsprämien ALLG	16.15		100.00		16.15	
3144.01	Unterhalt Hochbauten, Gebäude	396.80		500.00		501.65	
3190.01	Schadenersatzleistungen (Überschussentschädigung)	125.00		200.00		150.00	
3636.01	Beiträge an private Organisationen ohne Erwerbszweck	1'500.00		1'500.00		1'500.00	
162	Zivile Verteidigung	34'044.85	4'930.00	36'200.00	4'100.00	33'589.90	4'274.05
	Nettoaufwand		29'114.85		32'100.00		29'315.85
1620	Zivilschutz	33'864.65	4'930.00	36'200.00	4'100.00	32'348.50	4'274.05
3120.01	Heizmaterial, Energie, Wasser, Abwasser, Kehricht	1'195.90		1'000.00		630.95	
3130.01	Telefon, Porti, Bankspesen, Mitgliederbeiträge ALLG	160.00		800.00		160.00	
3134.01	Sach- und Haftpflichtversicherungsprämien ALLG	438.65		400.00		407.25	
3144.01	Unterhalt Hochbauten, Gebäude			2'000.00			
3612.01	Entschädigungen an Gemeinden und Gemeindeverbände	32'070.10		32'000.00		31'150.30	
4470.01	Pacht- und Mietzinse Liegenschaften VV		1'400.00		500.00		500.00
4472.01	Vergütung für Benützungen Liegenschaften VV		230.00		600.00		250.00
4612.01	Entschädigungen von Gemeinden und Gemeindeverbänden						224.05
4631.01	Beiträge von Kantonen und Konkordaten		3'300.00		3'000.00		3'300.00
1621	Ziviler Gemeindeführungsstab	180.20				1'241.40	
3101.01	Betriebs- und Verbrauchsmaterial	13.25				1'241.40	
3130.01	Telefon, Porti, Bankspesen, Mitgliederbeiträge ALLG	166.95					
2	Bildung	2'287'280.42	694'851.75	2'397'700.00	563'400.00	2'100'301.49	567'867.15
	Nettoaufwand		1'592'428.67		1'834'300.00		1'532'434.34
21	Obligatorische Schule	2'286'310.42	694'851.75	2'396'700.00	563'400.00	2'099'361.49	567'867.15

12.2 Erfolgsrechnung nach Funktionen

		Rechnung 2023		Budget 2023		Rechnung 2022	
		Aufwand	Ertrag	Aufwand	Ertrag	Aufwand	Ertrag
	Nettoaufwand		1'591'458.67		1'833'300.00		1'531'494.34
211	Eingangsstufe	122'330.25		120'200.00	300.00	99'799.05	
	Nettoaufwand		122'330.25		119'900.00		99'799.05
2110	Kindergarten	122'330.25		120'200.00	300.00	99'799.05	
3090.01	Aus- und Weiterbildung des Personals	40.00		300.00		210.00	
3104.01	Schulmaterial und Lehrmittel	6'112.55		4'800.00		6'925.90	
3104.03	Schulmaterial Werken	14.40					
3111.01	Anschaffung Maschinen, Geräte und Fahrzeuge	876.35		900.00			
3113.01	Anschaffung IT-Geräte und Drucker (Hardware)			400.00			
3119.01	Übrige Anschaffungen					229.00	
3130.01	Telefon, Porti, Bankspesen, Mitgliederbeiträge ALLG	992.50		1'200.00		821.00	
3134.01	Sach- und Haftpflichtversicherungsprämien ALLG	258.30		300.00		258.30	
3170.01	Reisekosten und Spesen	400.00		400.00		300.00	
3171.01	Schulreisen, Exkursionen, Lager	544.90		500.00		200.85	
3611.02	Lastenausgleichsbeiträge an Kanton	113'091.25		111'000.00		90'854.00	
3612.01	Entschädigungen an Gemeinden und Gemeindeverbände			400.00			
4502.01	Entnahmen aus Legaten und Stiftungen				300.00		
212	Primarstufe	749'583.55	239'528.65	767'600.00	176'000.00	664'534.19	207'218.75
	Nettoaufwand		510'054.90		591'600.00		457'315.44
2120	Primarstufe	749'583.55	239'528.65	767'600.00	176'000.00	664'534.19	207'218.75
3090.01	Aus- und Weiterbildung des Personals	1'874.40		4'100.00		1'972.50	
3104.01	Schulmaterial und Lehrmittel	38'450.65		38'700.00		38'207.32	
3104.02	Schulmaterial und Lehrmittel IBEM-Region	2'414.90		6'000.00		4'091.20	
3104.03	Schulmaterial Werken	9'491.60		8'600.00		5'917.55	
3110.01	Anschaffung Büromobiliar und -geräte	40'690.35		36'500.00			
3111.01	Anschaffung Maschinen, Geräte und Fahrzeuge	1'463.35		2'000.00		1'743.85	
3113.01	Anschaffung IT-Geräte und Drucker (Hardware)	13'963.75		16'800.00		6'281.70	
3118.01	Anschaffung Software und Lizenzen	5'061.75		6'400.00		2'258.62	
3119.01	Übrige Anschaffungen					11'296.00	
3130.01	Telefon, Porti, Bankspesen, Mitgliederbeiträge ALLG	2'603.60		7'500.00		7'393.50	
3134.01	Sach- und Haftpflichtversicherungsprämien ALLG	1'072.15		1'100.00		1'072.15	
3151.01	Unterhalt Maschinen, Geräte und Fahrzeuge	2'764.10		3'500.00		3'771.95	
3153.01	Unterhalt IT-Geräte, Drucker (Hardware)	560.60		5'600.00		2'926.20	
3159.01	Unterhalt übrige Mobilien					1'655.50	
3170.01	Reisekosten und Spesen	2'940.00		2'600.00		2'190.00	
3170.02	Schülertransporte			2'000.00			

12.2 Erfolgsrechnung nach Funktionen

		Rechnung 2023		Budget 2023		Rechnung 2022	
		Aufwand	Ertrag	Aufwand	Ertrag	Aufwand	Ertrag
3171.01	Schulreisen, Exkursionen, Lager	16'313.10		21'500.00		9'717.20	
3611.02	Lastenausgleichsbeiträge an Kanton	608'151.50		603'000.00		562'420.00	
3612.01	Entschädigungen an Gemeinden und Gemeindeverbände	1'667.75		1'600.00		1'618.95	
3637.01	Beiträge an private Haushalte	100.00		100.00			
4250.01	Verkaufserlöse						200.00
4260.01	Rückerstattungen Dritter		2'296.70		1'900.00		4'224.30
4502.01	Entnahmen aus Legaten und Stiftungen		100.00		2'100.00		
4612.01	Entschädigungen von Gemeinden und Gemeindeverbänden		237'131.95		172'000.00		202'794.45
213	Oberstufe	645'541.02	385'565.05	664'100.00	325'900.00	626'819.35	310'562.45
	Nettoaufwand		259'975.97		338'200.00		316'256.90
2130	Sekundarstufe I	645'541.02	385'565.05	664'100.00	325'900.00	626'819.35	310'562.45
3090.01	Aus- und Weiterbildung des Personals	1'035.00		1'500.00		1'433.55	
3104.01	Schulmaterial und Lehrmittel	30'038.40		31'400.00		27'911.80	
3104.02	Schulmaterial und Lehrmittel IBEM-Region					331.85	
3104.03	Schulmaterial Werken	9'321.05		9'500.00		8'290.60	
3104.04	Schulmaterial und Lehrmittel Hauswirtschaft	720.60		1'200.00		226.80	
3105.01	Lebensmittel	20'460.70		21'200.00		15'466.05	
3110.01	Anschaffung Büromobiliar und -geräte	2'075.45		4'800.00			
3111.01	Anschaffung Maschinen, Geräte und Fahrzeuge					41.95	
3113.01	Anschaffung IT-Geräte und Drucker (Hardware)	26'032.10		20'800.00		19'580.65	
3118.01	Anschaffung Software und Lizenzen	4'139.22		4'700.00		3'574.00	
3119.01	Übrige Anschaffungen					44'294.75	
3130.01	Telefon, Porti, Bankspesen, Mitgliederbeiträge ALLG	2'441.85		4'200.00		2'431.65	
3134.01	Sach- und Haftpflichtversicherungsprämien ALLG	1'072.15		1'100.00		1'072.15	
3150.01	Unterhalt Büromobiliar und -geräte			1'600.00			
3153.01	Unterhalt IT-Geräte, Drucker (Hardware)	2'244.65		7'700.00		3'494.70	
3170.01	Reisekosten und Spesen	1'280.00		1'700.00		960.00	
3170.02	Schülertransporte	4'332.00		4'400.00		3'249.00	
3171.01	Schulreisen, Exkursionen, Lager	24'232.85		25'800.00		19'834.75	
3611.01	Entschädigungen an Kantone und Konkordate	37'155.70					
3611.02	Lastenausgleichsbeiträge an Kanton	476'782.25		479'000.00		432'960.00	
3612.01	Entschädigungen an Gemeinden und Gemeindeverbände	2'177.05		43'400.00		41'665.10	
3637.01	Beiträge an private Haushalte			100.00			
4260.01	Rückerstattungen Dritter		2'815.75		23'300.00		223.95
4502.01	Entnahmen aus Legaten und Stiftungen				2'600.00		
4612.01	Entschädigungen von Gemeinden und Gemeindeverbänden		382'749.30		300'000.00		310'338.50
214	Musikschulen	44'342.75		41'000.00		43'343.75	

12.2 Erfolgsrechnung nach Funktionen

		Rechnung 2023		Budget 2023		Rechnung 2022	
		Aufwand	Ertrag	Aufwand	Ertrag	Aufwand	Ertrag
	Nettoaufwand		44'342.75		41'000.00		43'343.75
2140	Musikschule	44'342.75		41'000.00		43'343.75	
3635.01	Beiträge an private Unternehmungen	44'342.75		41'000.00		43'343.75	
217	Schulliegenschaften	569'649.25	4'220.00	657'900.00	4'000.00	529'469.60	4'875.05
	Nettoaufwand		565'429.25		653'900.00		524'594.55
2170	Schulliegenschaften	569'649.25	4'220.00	657'900.00	4'000.00	529'469.60	4'875.05
3000.01	Löhne, Tag- und Sitzungsgelder an Behörden und Kommissionen					2'740.00	
3010.01	Löhne Verwaltungs- und Betriebspersonal	247'584.65		245'700.00		240'386.65	
3040.01	Kinder- und Ausbildungszulagen					1'250.00	
3050.01	AG-Beiträge AHV, IV, EO, ALV, Verwaltungskosten	15'073.85		15'900.00		15'053.10	
3052.01	AG-Beiträge an Pensionskassen	25'107.10		28'800.00		22'658.40	
3053.01	AG-Beiträge an Unfallversicherungen	2'375.75		2'500.00		2'267.20	
3054.01	AG-Beiträge an Familienausgleichskasse	3'670.00		3'700.00		3'487.80	
3055.01	AG-Beiträge an Krankentaggeldversicherungen	1'730.75		1'100.00		1'655.30	
3090.01	Aus- und Weiterbildung des Personals	880.00		1'800.00		1'350.00	
3099.01	Übriger Personalaufwand	365.20		800.00		233.05	
3101.01	Betriebs- und Verbrauchsmaterial	14'691.90		15'000.00		14'736.80	
3111.01	Anschaffung Maschinen, Geräte und Fahrzeuge	16'049.35		29'000.00		6'095.55	
3119.01	Übrige Anschaffungen					1'115.80	
3120.01	Heizmaterial, Energie, Wasser, Abwasser, Kehricht	40'193.85		78'000.00		53'027.75	
3131.01	Planungen und Projektierungen Dritter					6'068.90	
3134.01	Sach- und Haftpflichtversicherungsprämien ALLG	13'257.75		12'600.00		12'413.15	
3144.01	Unterhalt Hochbauten, Gebäude	113'903.65		131'600.00		70'034.50	
3150.01	Unterhalt Büromobiliar und -geräte			3'200.00		286.50	
3151.01	Unterhalt Maschinen, Geräte und Fahrzeuge	1'200.20		3'000.00		2'459.05	
3159.01	Unterhalt übrige Mobilien					35.10	
3170.01	Reisekosten und Spesen	500.00		500.00		200.00	
3300.41	Planmässige Abschreibungen Hochbauten	60'950.00		71'000.00		60'950.00	
3635.01	Beiträge an private Unternehmungen	10'682.00		10'700.00		10'682.00	
3910.01	Interne Verrechnung von Dienstleistungen	1'433.25		3'000.00		283.00	
4240.01	Benützungsgebühren und Dienstleistungen		950.00		3'200.00		4'455.00
4250.01	Verkaufserlöse		250.00				
4260.01	Rückerstattungen Dritter						120.05
4310.01	Eigenleistungen auf Sachanlagen ALLG.HH		2'720.00				
4631.01	Beiträge von Kantonen und Konkordaten				500.00		
4900.01	Interne Verrechnung von Material und Warenbezügen		300.00		300.00		300.00

12.2 Erfolgsrechnung nach Funktionen

		Rechnung 2023		Budget 2023		Rechnung 2022	
		Aufwand	Ertrag	Aufwand	Ertrag	Aufwand	Ertrag
218	Tagesbetreuung	66'290.45	65'138.05	60'600.00	57'200.00	50'908.55	45'210.90
	Nettoaufwand		1'152.40		3'400.00		5'697.65
2180	Tagesbetreuung	66'290.45	65'138.05	60'600.00	57'200.00	50'908.55	45'210.90
3010.01	Löhne Verwaltungs- und Betriebspersonal	31'384.35		34'000.00		29'399.20	
3050.01	AG-Beiträge AHV, IV, EO, ALV, Verwaltungskosten	2'028.40		2'200.00		1'903.35	
3052.01	AG-Beiträge an Pensionskassen	1'434.00		1'700.00		1'434.00	
3053.01	AG-Beiträge an Unfallversicherungen	216.70		300.00		206.75	
3054.01	AG-Beiträge an Familienausgleichskasse	469.95		500.00		441.25	
3055.01	AG-Beiträge an Krankentaggeldversicherungen	146.45		200.00		139.85	
3090.01	Aus- und Weiterbildung des Personals			500.00			
3091.01	Personalwerbung			500.00			
3099.01	Übriger Personalaufwand	104.40		200.00		179.00	
3101.01	Betriebs- und Verbrauchsmaterial					29.40	
3104.01	Schulmaterial und Lehrmittel	600.75		800.00		377.10	
3105.01	Lebensmittel	792.05		800.00		6'753.00	
3106.01	Medizinisches Material, Vorbeugungsmassnahmen	100.40		100.00			
3110.01	Anschaffung Büromobiliar und -geräte	79.00				173.95	
3113.01	Anschaffung IT-Geräte und Drucker (Hardware)	354.00		400.00			
3119.01	Übrige Anschaffungen	60.00				353.70	
3130.01	Telefon, Porti, Bankspesen, Mitgliederbeiträge ALLG			200.00		30.00	
3130.03	Lieferung Mahlzeiten	12'320.00		13'400.00		5'660.00	
3150.01	Unterhalt Büromobiliar und -geräte			100.00			
3930.01	Interne Verrechnung von Betriebs- und Verwaltungskosten	16'200.00		4'700.00		3'828.00	
4230.01	Elternbeiträge		39'250.05		34'000.00		32'668.90
4631.01	Beiträge von Kantonen und Konkordaten		25'888.00		23'200.00		12'542.00
219	Obligatorische Schule	88'573.15	400.00	85'300.00		84'487.00	
	Nettoaufwand		88'173.15		85'300.00		84'487.00
2190	Schulleitung und Schulverwaltung	60'503.95	400.00	58'300.00		58'543.20	
3000.01	Löhne, Tag- und Sitzungsgelder an Behörden und Kommissionen	3'280.00		5'000.00		3'310.00	
3010.01	Löhne Verwaltungs- und Betriebspersonal	37'584.55		36'600.00		36'159.60	
3040.01	Kinder- und Ausbildungszulagen	1'192.50		900.00		1'129.50	
3050.01	AG-Beiträge AHV, IV, EO, ALV, Verwaltungskosten	2'358.20		2'300.00		2'321.75	
3052.01	AG-Beiträge an Pensionskassen	3'608.40		3'800.00		3'549.60	
3053.01	AG-Beiträge an Unfallversicherungen	356.20		400.00		350.00	
3054.01	AG-Beiträge an Familienausgleichskasse	546.55		600.00		537.85	

12.2 Erfolgsrechnung nach Funktionen

		Rechnung 2023		Budget 2023		Rechnung 2022	
		Aufwand	Ertrag	Aufwand	Ertrag	Aufwand	Ertrag
3055.01	AG-Beiträge an Krankentaggeldversicherungen	258.70		200.00		252.80	
3090.01	Aus- und Weiterbildung des Personals					150.00	
3099.01	Übriger Personalaufwand	2'710.30		3'200.00		1'851.90	
3110.01	Anschaffung Büromobiliar und -geräte	6'252.05					
3130.01	Telefon, Porti, Bankspesen, Mitgliederbeiträge ALLG	556.50		800.00		730.15	
3132.01	Honorare externe Berater, Gutachter, Fachexp. ALLG			2'500.00		6'306.55	
3170.01	Reisekosten und Spesen	1'800.00		2'000.00		1'893.50	
4250.01	Verkaufserlöse		400.00				
2197	Schulsozialdienst	28'069.20		27'000.00		25'943.80	
3632.01	Beiträge an Gemeinden und Gemeindeverbände	28'069.20		27'000.00		25'943.80	
29	Übriges Bildungswesen	970.00		1'000.00		940.00	
	Nettoaufwand		970.00		1'000.00		940.00
299	Bildung	970.00		1'000.00		940.00	
	Nettoaufwand		970.00		1'000.00		940.00
2991	Erwachsenenbildung	970.00		1'000.00		940.00	
3636.01	Beiträge an private Organisationen ohne Erwerbszweck	970.00		1'000.00		940.00	
3	Kultur, Sport und Freizeit, Kirche	380'673.20	69'921.90	254'970.00	69'900.00	253'720.10	75'321.15
	Nettoaufwand		310'751.30		185'070.00		178'398.95
31	Kulturerbe	1'134.15	2'430.00	1'300.00	3'500.00	1'075.60	3'630.00
	Nettoertrag	1'295.85		2'200.00		2'554.40	
312	Denkmalpflege und Heimatschutz	1'134.15	2'430.00	1'300.00	3'500.00	1'075.60	3'630.00
	Nettoertrag	1'295.85		2'200.00		2'554.40	
3121	Zehntspeicher	1'134.15	2'430.00	1'300.00	3'500.00	1'075.60	3'630.00
3101.01	Betriebs- und Verbrauchsmaterial	544.50		700.00		544.50	
3134.01	Sach- und Haftpflichtversicherungsprämien ALLG	589.65		600.00		531.10	
4470.01	Pacht- und Mietzinse Liegenschaften VV		2'430.00		3'500.00		3'630.00
32	Kultur, übrige	208'795.90	10'477.50	68'800.00	20'800.00	62'524.80	21'048.50
	Nettoaufwand		198'318.40		48'000.00		41'476.30
321	Bibliotheken	31'023.60	4'470.00	28'400.00	4'400.00	25'421.35	4'518.00
	Nettoaufwand		26'553.60		24'000.00		20'903.35

12.2 Erfolgsrechnung nach Funktionen

		Rechnung 2023		Budget 2023		Rechnung 2022	
		Aufwand	Ertrag	Aufwand	Ertrag	Aufwand	Ertrag
3210	Bibliotheken	31'023.60	4'470.00	28'400.00	4'400.00	25'421.35	4'518.00
3010.01	Löhne Verwaltungs- und Betriebspersonal	14'153.00		12'000.00		10'967.60	
3050.01	AG-Beiträge AHV, IV, EO, ALV, Verwaltungskosten	714.35		800.00		583.80	
3053.01	AG-Beiträge an Unfallversicherungen	21.60				16.65	
3054.01	AG-Beiträge an Familienausgleichskasse	165.45		200.00		135.30	
3090.01	Aus- und Weiterbildung des Personals			500.00			
3099.01	Übriger Personalaufwand	230.00		200.00		358.80	
3100.01	Büromaterial	359.45		600.00		315.80	
3103.01	Bücher, Fachliteratur, Zeitschriften	11'916.30		12'000.00		12'070.80	
3109.01	Übriger Material- und Warenaufwand	95.45		200.00		98.00	
3110.01	Anschaffung Büromobiliar und -geräte	1'190.00					
3130.01	Telefon, Porti, Bankspesen, Mitgliederbeiträge ALLG	1'025.00		1'600.00		574.60	
3150.01	Unterhalt Büromobiliar und -geräte	829.20					
3170.01	Reisekosten und Spesen	23.80					
3612.01	Entschädigungen an Gemeinden und Gemeindeverbände	300.00		300.00		300.00	
4240.01	Benützungsgebühren und Dienstleistungen		4'170.00		4'000.00		4'118.00
4631.01	Beiträge von Kantonen und Konkordaten		300.00				
4632.01	Beiträge von Gemeinden				400.00		400.00
322	Musik und Theater	7'750.00		7'800.00		8'147.10	
	Nettoaufwand		7'750.00		7'800.00		8'147.10
3220	Musik und Theater	7'750.00		7'800.00		8'147.10	
3010.01	Löhne Verwaltungs- und Betriebspersonal					96.95	
3053.01	AG-Beiträge an Unfallversicherungen					0.15	
3636.01	Beiträge an private Organisationen ohne Erwerbszweck	7'750.00		7'800.00		8'050.00	
329	Kultur	170'022.30	6'007.50	32'600.00	16'400.00	28'956.35	16'530.50
	Nettoaufwand		164'014.80		16'200.00		12'425.85
3290	Übrige Kultur	170'022.30	6'007.50	32'600.00	16'400.00	28'956.35	16'530.50
3109.01	Übriger Material- und Warenaufwand	358.35		400.00		417.65	
3130.01	Telefon, Porti, Bankspesen, Mitgliederbeiträge ALLG	1'166.60		2'000.00		1'101.30	
3199.03	Übriger Betriebsaufwand	140'000.00					
3634.01	Beiträge an öffentliche Unternehmungen	21'780.35		22'900.00		21'273.90	
3636.01	Beiträge an private Organisationen ohne Erwerbszweck	6'717.00		7'300.00		6'163.50	
4250.01	Verkaufserlöse		7.50		400.00		91.50
4290.01	Übrige Entgelte		6'000.00		16'000.00		16'439.00

12.2 Erfolgsrechnung nach Funktionen

		Rechnung 2023		Budget 2023		Rechnung 2022	
		Aufwand	Ertrag	Aufwand	Ertrag	Aufwand	Ertrag
33	Medien	37'736.60	20'804.00	37'900.00	16'900.00	38'391.55	18'750.45
	Nettoaufwand		16'932.60		21'000.00		19'641.10
332	Massenmedien	37'736.60	20'804.00	37'900.00	16'900.00	38'391.55	18'750.45
	Nettoaufwand		16'932.60		21'000.00		19'641.10
3320	Massenmedien	37'736.60	20'804.00	37'900.00	16'900.00	38'391.55	18'750.45
3010.01	Löhne Verwaltungs- und Betriebspersonal	6'000.00				2'500.00	
3050.01	AG-Beiträge AHV, IV, EO, ALV, Verwaltungskosten	388.20				161.85	
3053.01	AG-Beiträge an Unfallversicherungen	9.00				3.80	
3054.01	AG-Beiträge an Familienausgleichskasse	90.00				37.50	
3099.01	Übriger Personalaufwand					253.00	
3102.01	Drucksachen, Publikationen	24'589.55		26'500.00		24'910.40	
3118.01	Anschaffung Software und Lizenzen					105.05	
3130.01	Telefon, Porti, Bankspesen, Mitgliederbeiträge ALLG	2'685.75		8'400.00		8'773.20	
3158.01	Unterhalt immaterielle Anlagen (Software)	3'974.10		3'000.00		1'646.75	
4260.01	Rückerstattungen Dritter		3'704.00		1'000.00		1'872.00
4290.01	Übrige Entgelte		17'100.00		15'900.00		16'878.45
34	Sport und Freizeit	133'006.55	36'210.40	146'970.00	28'700.00	151'728.15	31'892.20
	Nettoaufwand		96'796.15		118'270.00		119'835.95
341	Sport	128'175.05	35'730.40	140'770.00	28'500.00	145'881.95	31'335.20
	Nettoaufwand		92'444.65		112'270.00		114'546.75
3410	Sport	10'500.00		11'000.00		4'500.00	
3636.01	Beiträge an private Organisationen ohne Erwerbszweck	10'500.00		11'000.00		4'500.00	
3411	Schwimmbad	117'675.05	35'730.40	129'770.00	28'500.00	141'381.95	31'335.20
3000.01	Löhne, Tag- und Sitzungsgelder an Behörden und Kommissionen					137.50	
3010.01	Löhne Verwaltungs- und Betriebspersonal	53'527.15		52'600.00		62'200.80	
3050.01	AG-Beiträge AHV, IV, EO, ALV, Verwaltungskosten	3'691.80		3'200.00		4'264.80	
3052.01	AG-Beiträge an Pensionskassen	2'568.85		3'700.00		4'047.35	
3053.01	AG-Beiträge an Unfallversicherungen	369.25		500.00		636.20	
3054.01	AG-Beiträge an Familienausgleichskasse	579.45		800.00		988.25	
3055.01	AG-Beiträge an Krankentaggeldversicherungen	266.50		300.00		456.75	
3090.01	Aus- und Weiterbildung des Personals	1'680.00		2'900.00		1'120.00	
3091.01	Personalwerbung	454.30		800.00		1'745.65	
3099.01	Übriger Personalaufwand	14.80		1'500.00			

12.2 Erfolgsrechnung nach Funktionen

		Rechnung 2023		Budget 2023		Rechnung 2022	
		Aufwand	Ertrag	Aufwand	Ertrag	Aufwand	Ertrag
3101.01	Betriebs- und Verbrauchsmaterial	9'720.55		10'600.00		11'671.40	
3102.01	Drucksachen, Publikationen	967.00		520.00		1'654.75	
3111.01	Anschaffung Maschinen, Geräte und Fahrzeuge	251.50		750.00		2'531.00	
3112.01	Anschaffung Kleider, Wäsche, Vorhänge	260.00		300.00			
3120.01	Heizmaterial, Energie, Wasser, Abwasser, Kehricht	12'490.45		12'300.00		12'282.30	
3130.01	Telefon, Porti, Bankspesen, Mitgliederbeiträge ALLG	3'535.30		3'600.00		2'777.45	
3134.01	Sach- und Haftpflichtversicherungsprämien ALLG	1'306.50		1'300.00		1'205.60	
3144.01	Unterhalt Hochbauten, Gebäude	16'034.45		17'300.00		22'874.90	
3151.01	Unterhalt Maschinen, Geräte und Fahrzeuge	2'728.80		4'600.00		1'082.90	
3156.01	Unterhalt medizinische Geräte			300.00			
3160.01	Miete und Pacht Liegenschaften	875.00		900.00		875.00	
3170.01	Reisekosten und Spesen	50.00				242.80	
3199.01	Gemeinderatskredit					83.65	
3199.03	Übriger Betriebsaufwand	397.65		2'000.00		530.90	
3910.01	Interne Verrechnung von Dienstleistungen	5'905.75		9'000.00		7'972.00	
4240.01	Benützungsgebühren und Dienstleistungen		27'782.00		20'000.00		23'343.50
4470.01	Pacht- und Mietzinse Liegenschaften VV		4'448.40		5'000.00		4'491.70
4632.01	Beiträge von Gemeinden		3'500.00		3'500.00		3'500.00
342	Freizeit	4'831.50	480.00	6'200.00	200.00	5'846.20	557.00
	Nettoaufwand		4'351.50		6'000.00		5'289.20
3420	Freizeit	4'831.50	480.00	6'200.00	200.00	5'846.20	557.00
3119.01	Übrige Anschaffungen			500.00			
3140.01	Unterhalt Parkanlagen, Plätze	16.35		1'300.00		850.80	
3636.01	Beiträge an private Organisationen ohne Erwerbszweck	2'619.40		2'400.00		2'569.40	
3910.01	Interne Verrechnung von Dienstleistungen	2'195.75		2'000.00		2'426.00	
4240.01	Benützungsgebühren und Dienstleistungen		480.00		200.00		57.00
4637.01	Beiträge von privaten Haushalten						500.00
4	Gesundheit	10'672.35	1'010.00	14'200.00	1'100.00	9'905.35	600.00
	Nettoaufwand		9'662.35		13'100.00		9'305.35
42	Ambulante Krankenpflege	1'627.50		1'900.00		1'639.00	
	Nettoaufwand		1'627.50		1'900.00		1'639.00
421	Ambulante Krankenpflege	1'627.50		1'900.00		1'639.00	
	Nettoaufwand		1'627.50		1'900.00		1'639.00
4210	Ambulante Krankenpflege	1'627.50		1'900.00		1'639.00	

12.2 Erfolgsrechnung nach Funktionen

		Rechnung 2023		Budget 2023		Rechnung 2022	
		Aufwand	Ertrag	Aufwand	Ertrag	Aufwand	Ertrag
3130.03	Lieferung Mahlzeiten	927.50		1'200.00		939.00	
3636.01	Beiträge an private Organisationen ohne Erwerbszweck	700.00		700.00		700.00	
43	Gesundheit	8'868.95	1'010.00	11'700.00	1'100.00	8'266.35	600.00
	Nettoaufwand		7'858.95		10'600.00		7'666.35
433	Schulgesundheitsdienst	8'868.95	1'010.00	11'700.00	1'100.00	8'266.35	600.00
	Nettoaufwand		7'858.95		10'600.00		7'666.35
4330	Schulgesundheitsdienst	2'604.00	440.00	4'200.00		1'949.35	
3010.01	Löhne Verwaltungs- und Betriebspersonal	2'275.00		3'800.00		1'890.00	
3050.09	Erstattung AG-Beiträge AHV, IV, EO, ALV, Verwaltungskosten			200.00			
3053.01	AG-Beiträge an Unfallversicherungen	3.45				2.85	
3106.01	Medizinisches Material, Vorbeugungsmassnahmen	325.55		200.00		56.50	
4632.01	Beiträge von Gemeinden		440.00				
4331	Schulzahnpflege	6'264.95	570.00	7'500.00	1'100.00	6'317.00	600.00
3000.01	Löhne, Tag- und Sitzungsgelder an Behörden und Kommissionen	33.30				25.00	
3010.01	Löhne Verwaltungs- und Betriebspersonal	1'060.00		900.00		390.00	
3053.01	AG-Beiträge an Unfallversicherungen	1.65				0.50	
3106.01	Medizinisches Material, Vorbeugungsmassnahmen	70.00		200.00		51.50	
3136.01	Honorare privatärztliche Tätigkeit	5'100.00		6'400.00		5'850.00	
4260.01	Rückerstattungen Dritter				1'100.00		600.00
4632.01	Beiträge von Gemeinden		570.00				
49	Gesundheitswesen	175.90		600.00			
	Nettoaufwand		175.90		600.00		
490	Gesundheitswesen	175.90		600.00			
	Nettoaufwand		175.90		600.00		
4900	Gesundheitswesen, übriges	175.90		600.00			
3156.01	Unterhalt medizinische Geräte	175.90		600.00			
5	Soziale Sicherheit	1'552'918.45	45'071.65	1'677'500.00	57'400.00	1'590'209.20	50'263.90
	Nettoaufwand		1'507'846.80		1'620'100.00		1'539'945.30
53	Alter + Hinterlassene	476'140.20	5'054.00	505'500.00	4'900.00	481'209.80	4'938.00

12.2 Erfolgsrechnung nach Funktionen

		Rechnung 2023		Budget 2023		Rechnung 2022	
		Aufwand	Ertrag	Aufwand	Ertrag	Aufwand	Ertrag
	Nettoaufwand		471'086.20		500'600.00		476'271.80
531	Alters- und Hinterlassenenversicherung AHV	50'717.25	5'054.00	50'100.00	4'900.00	50'000.00	4'938.00
	Nettoaufwand		45'663.25		45'200.00		45'062.00
5310	Alters- u. Hinterlassenenversicherung AHV	50'717.25	5'054.00	50'100.00	4'900.00	50'000.00	4'938.00
3130.01	Telefon, Porti, Bankspesen, Mitgliederbeiträge ALLG	717.25					
3170.01	Reisekosten und Spesen			100.00			
3910.01	Interne Verrechnung von Dienstleistungen	50'000.00		50'000.00		50'000.00	
4631.01	Beiträge von Kantonen und Konkordaten		5'054.00		4'900.00		4'938.00
532	Ergänzungsleistungen AHV / IV	423'855.00		450'700.00		430'146.00	
	Nettoaufwand		423'855.00		450'700.00		430'146.00
5320	Ergänzungsleistungen AHV / IV	423'855.00		450'700.00		430'146.00	
3631.02	Lastenausgleichsbeiträge an Kanton	423'855.00		450'700.00		430'146.00	
535	Leistungen an das Alter	1'567.95		4'700.00		1'063.80	
	Nettoaufwand		1'567.95		4'700.00		1'063.80
5350	Leistungen an das Alter	1'567.95		4'700.00		1'063.80	
3000.01	Löhne, Tag- und Sitzungsgelder an Behörden und Kommissionen	350.00		1'200.00		180.00	
3010.01	Löhne Verwaltungs- und Betriebspersonal					60.90	
3053.01	AG-Beiträge an Unfallversicherungen	0.15				0.10	
3130.01	Telefon, Porti, Bankspesen, Mitgliederbeiträge ALLG					101.35	
3199.02	Seniorenratskredit	1'217.80		1'500.00		721.45	
3199.03	Übriger Betriebsaufwand			2'000.00			
54	Familie und Jugend	81'298.95	40'017.65	90'200.00	52'500.00	77'295.50	45'325.90
	Nettoaufwand		41'281.30		37'700.00		31'969.60
541	Familienzulagen	7'532.00		9'500.00		8'884.00	
	Nettoaufwand		7'532.00		9'500.00		8'884.00
5410	Familienzulagen	7'532.00		9'500.00		8'884.00	
3631.02	Lastenausgleichsbeiträge an Kanton	7'532.00		9'500.00		8'884.00	
544	Jugendschutz	15'077.50	1'274.25	14'300.00	500.00	11'623.75	686.75
	Nettoaufwand		13'803.25		13'800.00		10'937.00

12.2 Erfolgsrechnung nach Funktionen

		Rechnung 2023		Budget 2023		Rechnung 2022	
		Aufwand	Ertrag	Aufwand	Ertrag	Aufwand	Ertrag
5440	Jugendschutz allgemein	1'531.25	1'274.25	800.00	500.00	686.75	686.75
3102.01	Drucksachen, Publikationen	756.00		800.00			
3636.01	Beiträge an private Organisationen ohne Erwerbszweck	775.25				686.75	
4502.01	Entnahmen aus Legaten und Stiftungen		775.25				686.75
4632.01	Beiträge von Gemeinden		499.00		500.00		
5444	Offene Kinder- und Jugendarbeit	13'546.25		13'500.00		10'937.00	
3632.01	Beiträge an Gemeinden und Gemeindeverbände	13'388.20		12'500.00		10'403.10	
3636.01	Beiträge an private Organisationen ohne Erwerbszweck	158.05		1'000.00		533.90	
545	Leistungen an Familien	58'689.45	38'743.40	66'400.00	52'000.00	56'787.75	44'639.15
	Nettoaufwand		19'946.05		14'400.00		12'148.60
5450	Leistungen an Familien allgemein	57'389.45	38'743.40	65'000.00	52'000.00	55'487.75	44'639.15
3636.01	Beiträge an private Organisationen ohne Erwerbszweck	57'389.45		65'000.00		55'487.75	
4611.01	Entschädigungen von Kantonen und Konkordaten		38'710.40		52'000.00		42'243.90
4636.01	Beiträge von privaten Organisationen ohne Erwerbszweck		33.00				2'395.25
5451	Kinderkrippen und Kinderhorte	1'250.00		1'300.00		1'250.00	
3636.01	Beiträge an private Organisationen ohne Erwerbszweck	1'250.00		1'300.00		1'250.00	
5458	Tageselternverein	50.00		100.00		50.00	
3636.01	Beiträge an private Organisationen ohne Erwerbszweck	50.00		100.00		50.00	
57	Sozialhilfe und Asylwesen	995'479.30		1'081'800.00		1'031'703.90	
	Nettoaufwand		995'479.30		1'081'800.00		1'031'703.90
579	Sozialhilfe	995'479.30		1'081'800.00		1'031'703.90	
	Nettoaufwand		995'479.30		1'081'800.00		1'031'703.90
5796	Regionaler Sozialdienst	33'732.00		33'800.00		28'509.00	
3632.01	Beiträge an Gemeinden und Gemeindeverbände	33'732.00		33'800.00		28'509.00	
5799	Lastenausgleich Sozialhilfe	961'747.30		1'048'000.00		1'003'194.90	
3611.02	Lastenausgleichsbeiträge an Kanton	961'747.30		1'048'000.00		1'003'194.90	
6	Verkehr und Nachrichtenübermittlung	412'801.55	63'542.15	504'390.00	58'860.00	464'364.20	72'730.00
	Nettoaufwand		349'259.40		445'530.00		391'634.20

12.2 Erfolgsrechnung nach Funktionen

		Rechnung 2023		Budget 2023		Rechnung 2022	
		Aufwand	Ertrag	Aufwand	Ertrag	Aufwand	Ertrag
61	Strassenverkehr	212'344.55	36'221.15	273'690.00	35'060.00	219'712.75	38'300.00
	Nettoaufwand		176'123.40		238'630.00		181'412.75
615	Gemeindestrassen	212'344.55	36'221.15	273'690.00	35'060.00	219'712.75	38'300.00
	Nettoaufwand		176'123.40		238'630.00		181'412.75
6150	Gemeindestrassen	206'844.55	29'471.15	267'690.00	30'060.00	206'146.75	32'050.00
3000.01	Löhne, Tag- und Sitzungsgelder an Behörden und Kommissionen					40.55	
3010.01	Löhne Verwaltungs- und Betriebspersonal	81'761.90		80'200.00		82'680.65	
3010.09	Taggelder von Kranken- und Unfallversicherungen, EO					-16'258.95	
3040.01	Kinder- und Ausbildungszulagen	2'160.00		2'200.00		2'160.00	
3050.01	AG-Beiträge AHV, IV, EO, ALV, Verwaltungskosten	5'099.60		5'300.00		3'924.50	
3050.09	Erstattung AG-Beiträge AHV, IV, EO, ALV, Verwaltungskosten					-1'040.60	
3052.01	AG-Beiträge an Pensionskassen	5'367.60		5'300.00		5'144.80	
3053.01	AG-Beiträge an Unfallversicherungen	779.60		800.00		604.35	
3054.01	AG-Beiträge an Familienausgleichskasse	1'181.60		1'200.00		909.05	
3055.01	AG-Beiträge an Krankentaggeldversicherungen	568.00		400.00		436.30	
3090.01	Aus- und Weiterbildung des Personals	349.85		500.00			
3099.01	Übriger Personalaufwand	50.00		100.00			
3101.01	Betriebs- und Verbrauchsmaterial	9'273.00		8'900.00		7'603.45	
3111.01	Anschaffung Maschinen, Geräte und Fahrzeuge	998.45		1'000.00		514.00	
3112.01	Anschaffung Kleider, Wäsche, Vorhänge	242.10		300.00		92.95	
3113.01	Anschaffung IT-Geräte und Drucker (Hardware)	883.10		1'800.00			
3118.01	Anschaffung Software und Lizenzen			300.00			
3120.01	Heizmaterial, Energie, Wasser, Abwasser, Kehricht	13'346.40		12'000.00		13'145.60	
3130.01	Telefon, Porti, Bankspesen, Mitgliederbeiträge ALLG	20.00		300.00		7.95	
3131.01	Planungen und Projektierungen Dritter			4'000.00		808.00	
3134.01	Sach- und Haftpflichtversicherungsprämien ALLG	4'210.55		4'200.00		4'154.50	
3137.01	Steuern und Abgaben	1'867.20		1'900.00		1'867.20	
3141.01	Unterhalt Strassen / Verkehrswege	23'237.40		79'700.00		41'369.30	
3141.02	Schneeräumung	3'266.05		11'000.00		2'755.00	
3144.01	Unterhalt Hochbauten, Gebäude			570.00		7'094.90	
3151.01	Unterhalt Maschinen, Geräte und Fahrzeuge	6'243.30		9'300.00		5'757.00	
3161.01	Miete, Benützungskosten Anlagen	510.00		520.00		530.00	
3170.01	Reisekosten und Spesen	377.00		300.00		300.00	
3300.11	Planmässige Abschreibungen Strassen	37'637.00		31'300.00		37'637.25	
3612.01	Entschädigungen an Gemeinden und Gemeindeverbände	7'188.05		4'300.00		3'909.00	
3637.01	Beiträge an private Haushalte	226.80					

12.2 Erfolgsrechnung nach Funktionen

		Rechnung 2023		Budget 2023		Rechnung 2022	
		Aufwand	Ertrag	Aufwand	Ertrag	Aufwand	Ertrag
4240.01	Benützungsgebühren und Dienstleistungen		2'120.00		3'300.00		2'840.00
4260.01	Rückerstattungen Dritter		250.00				1'315.00
4470.01	Pacht- und Mietzinse Liegenschaften VV		2.15		260.00		220.00
4612.02	Entschädigungen gemeindeintern (Verrechnungen SF/IR)		8'175.25		6'500.00		6'736.00
4910.01	Interne Verrechnung von Dienstleistungen		18'923.75		20'000.00		20'939.00
6155	Parkplätze	5'500.00	6'750.00	6'000.00	5'000.00	13'566.00	6'250.00
3141.01	Unterhalt Strassen / Verkehrswege			1'000.00		8'266.00	
3160.01	Miete und Pacht Liegenschaften	5'500.00		5'000.00		5'300.00	
4240.01	Benützungsgebühren und Dienstleistungen		6'750.00		5'000.00		6'250.00
62	Öffentlicher Verkehr	200'457.00	27'321.00	230'700.00	23'800.00	244'651.45	34'430.00
	Nettoaufwand		173'136.00		206'900.00		210'221.45
622	Regionalverkehr			700.00		39.70	
	Nettoaufwand				700.00		39.70
6220	Regionalverkehr			700.00		39.70	
3635.01	Beiträge an private Unternehmungen			700.00		39.70	
629	Öffentlicher Verkehr	200'457.00	27'321.00	230'000.00	23'800.00	244'611.75	34'430.00
	Nettoaufwand		173'136.00		206'200.00		210'181.75
6290	Öffentlicher Verkehr		27'321.00	28'000.00	23'800.00	56'149.75	34'430.00
3101.02	Tageskarten SBB			28'000.00		56'000.00	
3612.01	Entschädigungen an Gemeinden und Gemeindeverbände					149.75	
4250.01	Verkaufserlöse		27'321.00		23'800.00		34'430.00
6291	Gemeindeanteil Öffentlicher Verkehr	200'457.00		202'000.00		188'462.00	
3631.02	Lastenausgleichsbeiträge an Kanton	200'457.00		202'000.00		188'462.00	
7	Umweltschutz und Raumordnung	920'169.57	823'461.87	1'046'350.00	917'900.00	1'200'897.50	1'051'703.65
	Nettoaufwand		96'707.70		128'450.00		149'193.85
71	Wasserversorgung	228'329.83	228'329.83	226'800.00	226'800.00	206'216.90	206'216.90
710	Wasserversorgung	228'329.83	228'329.83	226'800.00	226'800.00	206'216.90	206'216.90
7101	Wasserversorgung [Gemeindebetrieb]	228'329.83	228'329.83	226'800.00	226'800.00	206'216.90	206'216.90
3010.01	Löhne Verwaltungs- und Betriebspersonal	19'447.30		20'000.00		16'019.40	

12.2 Erfolgsrechnung nach Funktionen

		Rechnung 2023		Budget 2023		Rechnung 2022	
		Aufwand	Ertrag	Aufwand	Ertrag	Aufwand	Ertrag
3050.01	AG-Beiträge AHV, IV, EO, ALV, Verwaltungskosten	1'245.95		1'300.00		1'029.25	
3053.01	AG-Beiträge an Unfallversicherungen	216.95		300.00		216.85	
3054.01	AG-Beiträge an Familienausgleichskasse	288.80		300.00		238.60	
3055.01	AG-Beiträge an Krankentaggeldversicherungen	104.55		100.00		96.65	
3090.11	Aus- und Weiterbildung des Personals WV	1'175.00		2'700.00			
3099.11	Übriger Personalaufwand WV	255.35					
3101.11	Betriebs- und Verbrauchsmaterial WV			1'500.00		70.00	
3111.11	Anschaffung Maschinen, Geräte und Fahrzeuge WV					2'643.60	
3120.11	Heizmaterial, Energie, Wasser, Abwasser, Kehrrecht WV	7'562.45		10'000.00		7'071.55	
3130.11	Telefon, Porti, Bankspesen, Mitgliederbeiträge WV	6'294.05		15'200.00		5'116.55	
3131.11	Planungen und Projektierungen Dritter WV	594.20		3'000.00			
3133.11	Informatik-Nutzungsaufwand WV	3'637.20		4'800.00		3'948.20	
3134.11	Sach- und Haftpflichtversicherungsprämien WV	1'221.00		400.00		1'100.40	
3143.11	Unterhalt übrige Tiefbauten WV	38'150.45		25'000.00		10'572.60	
3144.11	Unterhalt Hochbauten, Gebäude WV	10'622.40		9'000.00		987.85	
3151.11	Unterhalt Maschinen, Geräte und Fahrzeuge WV			500.00			
3169.11	Wassergebühren andere Gemeinden	58.55				831.80	
3170.11	Reisekosten und Spesen WV	340.00		400.00		340.00	
3181.11	Tatsächliche Forderungsverluste WV	0.38					
3192.11	Abgeltung von Rechten WV	2'469.80		3'000.00		2'660.00	
3199.11	Vorsteuerkürzungen MWST WV	177.20		1'200.00		298.55	
3300.31	Planmässige Abschreibungen Tiefbauten	21'147.00		25'100.00		21'145.75	
3320.91	Planmässige Abschreibungen übrige imm. Anlagen	677.00		700.00		677.00	
3510.11	Einlage in Spezialfinanzierung Werterhalt WV	76'096.00				32'253.00	
3510.51	Einlage Anschlussgebühren in SF Werterhalt WV	5'496.00		55'200.00		43'884.00	
3612.11	Verrechnung von Dienstleistungen gemeindeintern WV	31'052.25		30'900.00		30'926.75	
4240.11	Grundgebühren WV		47'761.10		49'000.00		47'769.15
4240.12	Benützungsgebühren WV		83'723.40		96'700.00		85'819.50
4240.51	Anschlussgebühren WV		5'496.00		55'200.00		43'884.00
4409.11	Verrechnete Aktivzinsen WV		241.00		100.00		38.00
4510.11	Entnahme aus Spezialfinanzierung Werterhalt WV		26'599.00		25'800.00		25'920.75
4631.11	Beiträge von Kantonen und Konkordaten WV						2'785.50
9010.11	Ertragsüberschuss WV			16'200.00		24'088.55	
9011.11	Aufwandüberschuss WV		64'509.33				
72	Abwasserentsorgung	363'650.05	363'650.05	400'400.00	400'400.00	620'805.00	620'805.00
720	Abwasserentsorgung	363'650.05	363'650.05	400'400.00	400'400.00	620'805.00	620'805.00
7201	Abwasserentsorgung [Gemeindebetrieb]	363'650.05	363'650.05	400'400.00	400'400.00	620'805.00	620'805.00

12.2 Erfolgsrechnung nach Funktionen

		Rechnung 2023		Budget 2023		Rechnung 2022	
		Aufwand	Ertrag	Aufwand	Ertrag	Aufwand	Ertrag
3000.01	Löhne, Tag- und Sitzungsgelder an Behörden und Kommissionen	770.00					
3010.01	Löhne Verwaltungs- und Betriebspersonal	3'806.55		5'000.00		5'460.40	
3050.01	AG-Beiträge AHV, IV, EO, ALV, Verwaltungskosten	255.15		300.00		320.75	
3053.01	AG-Beiträge an Unfallversicherungen	8.00				15.55	
3054.01	AG-Beiträge an Familienausgleichskasse	59.10		100.00		74.35	
3090.21	Aus- und Weiterbildung des Personals AW			400.00			
3099.21	Übriger Personalaufwand AW	46.45					
3101.21	Betriebs- und Verbrauchsmaterial AW			100.00			
3130.21	Telefon, Porti, Bankspesen, Mitgliederbeiträge AW	7'879.95		10'300.00		32'215.00	
3131.21	Planungen und Projektierungen Dritter AW			3'000.00		2'813.40	
3133.21	Informatik-Nutzungsaufwand AW	1'523.25		1'000.00		919.25	
3134.21	Sach- und Haftpflichtversicherungsprämien ABW	221.25					
3143.21	Unterhalt übrige Tiefbauten AW	7'211.00		25'000.00		3'136.75	
3169.21	Abwassergebühren andere Gemeinden	1'609.55		800.00		864.85	
3170.21	Reisekosten und Spesen AW	121.00		100.00		100.00	
3181.21	Tatsächliche Forderungsverluste AW	1.05		500.00			
3199.21	Vorsteuerkürzungen MWST AW	1'196.75		1'500.00		1'341.20	
3300.31	Planmässige Abschreibungen Tiefbauten	6'999.00		12'500.00		6'997.60	
3301.31	Ausserplanmässige Abschreibungen Tiefbauten					251'913.90	
3510.12	Einlage in Spezialfinanzierung Werterhalt AW	74'910.00				37'583.00	
3510.52	Einlage Anschlussgebühren in SF Werterhalt AW	9'990.00		72'900.00		40'230.00	
3612.21	Verrechnung von Dienstleistungen gemeindeintern AW	32'128.00		30'900.00		30'851.00	
3632.21	Beiträge an Gemeinden und Gemeindeverbände AW	214'914.00		236'000.00		205'968.00	
4240.21	Grundgebühren AW		89'790.45		76'000.00		83'671.40
4240.22	Benützungsgebühren AW		152'345.45		147'200.00		146'622.05
4240.52	Anschlussgebühren AW		9'990.00		72'900.00		40'230.00
4409.21	Verrechnete Aktivzinsen AW		2'438.00		400.00		503.00
4510.21	Entnahme aus Spezialfinanzierung Werterhalt AW		14'210.00		12'500.00		262'048.25
9011.21	Aufwandüberschuss AW		94'876.15		91'400.00		87'730.30
73	Abfall	174'406.39	174'406.39	186'500.00	186'500.00	176'776.10	176'776.10
730	Abfall	174'406.39	174'406.39	186'500.00	186'500.00	176'776.10	176'776.10
7301	Abfall [Gemeindebetrieb]	174'406.39	174'406.39	186'500.00	186'500.00	176'776.10	176'776.10
3010.01	Löhne Verwaltungs- und Betriebspersonal					149.05	
3053.01	AG-Beiträge an Unfallversicherungen					0.05	
3101.31	Betriebs- und Verbrauchsmaterial Abfall	2'570.05		3'000.00			
3101.33	Betriebs- und Verbrauchsmaterial Kunststoff	2'548.80					

12.2 Erfolgsrechnung nach Funktionen

		Rechnung 2023		Budget 2023		Rechnung 2022	
		Aufwand	Ertrag	Aufwand	Ertrag	Aufwand	Ertrag
3130.31	Telefon, Porti, Bankspesen, Mitgliederbeiträge ABFALL	2'805.15		200.00		338.65	
3130.32	Abfuhrkosten Hauskehricht / Sperrgut	42'380.00		41'000.00		43'905.30	
3130.33	Abfuhrkosten Spezialsammlungen (Glas/Blech/Papier etc.)	4'843.10		9'400.00		4'283.05	
3130.34	Abfuhrkosten Grüngut	28'570.55		27'000.00		26'858.00	
3134.31	Sach- und Haftpflichtversicherungsprämien ABFALL	60.60					
3160.31	Miete und Pacht Liegenschaften Abfall	600.00		600.00		600.00	
3181.31	Tatsächliche Forderungsverluste Abfall	1.94		200.00		0.14	
3199.31	Vorsteuerkürzungen MWST Abfall	37.85		600.00		39.35	
3612.31	Verrechnung von Dienstleistungen gemeindeintern Abfall	20'745.00		20'000.00		20'582.75	
3632.31	Beiträge an Gemeinden und Gemeindeverbände Abfall	5'877.00		5'500.00		4'913.05	
3635.31	Beiträge an private Unternehmungen Abfall	63'366.35		79'000.00		68'274.65	
4120.31	Konzessionen Abfall		0.45				
4240.31	Grundgebühren Abfall		75'527.05		75'700.00		75'633.35
4240.32	Markenverkauf Abfall		84'707.35		100'000.00		100'440.20
4240.33	Gebühreneinnahmen Kunststoff		555.30				
4260.31	Rückerstattungen Dritter Abfall		1'008.55		600.00		675.55
4409.31	Verrechnete Aktivzinsen Abfall		141.00		100.00		27.00
9010.31	Ertragsüberschuss Abfall					6'832.06	
9011.31	Aufwandüberschuss Abfall		12'466.69		10'100.00		
74	Verbauungen	11'725.50	6'044.00	18'500.00	800.00	22'521.65	
	Nettoaufwand		5'681.50		17'700.00		22'521.65
741	Gewässerverbauungen	11'725.50	6'044.00	14'000.00	800.00	22'521.65	
	Nettoaufwand		5'681.50		13'200.00		22'521.65
7410	Gewässerverbauungen	11'725.50	6'044.00	14'000.00	800.00	22'521.65	
3010.01	Löhne Verwaltungs- und Betriebspersonal					134.15	
3050.01	AG-Beiträge AHV, IV, EO, ALV, Verwaltungskosten					7.20	
3053.01	AG-Beiträge an Unfallversicherungen					0.15	
3054.01	AG-Beiträge an Familienausgleichskasse					1.70	
3131.01	Planungen und Projektierungen Dritter			3'000.00			
3132.01	Honorare externe Berater, Gutachter, Fachexp. ALLG					150.00	
3142.01	Unterhalt Wasserbau	6'586.50		9'000.00		16'081.20	
3910.01	Interne Verrechnung von Dienstleistungen	5'139.00		2'000.00		6'147.25	
4631.01	Beiträge von Kantonen und Konkordaten		6'044.00		800.00		
745	Naturgefahren			4'500.00			
	Nettoaufwand				4'500.00		

12.2 Erfolgsrechnung nach Funktionen

		Rechnung 2023		Budget 2023		Rechnung 2022	
		Aufwand	Ertrag	Aufwand	Ertrag	Aufwand	Ertrag
7450	Naturgefahren			4'500.00			
3134.01	Sach- und Haftpflichtversicherungsprämien ALLG			4'500.00			
75	Arten- und Landschaftsschutz	7'897.40		9'000.00		37'008.55	
	Nettoaufwand		7'897.40		9'000.00		37'008.55
750	Arten- und Landschaftsschutz	7'897.40		9'000.00		37'008.55	
	Nettoaufwand		7'897.40		9'000.00		37'008.55
7500	Arten- und Landschaftsschutz	7'897.40		9'000.00		37'008.55	
3130.01	Telefon, Porti, Bankspesen, Mitgliederbeiträge ALLG					28'948.40	
3637.01	Beiträge an private Haushalte	7'897.40		9'000.00		8'060.15	
77	Übriger Umweltschutz	109'517.05	50'611.60	122'650.00	53'900.00	103'082.85	47'905.65
	Nettoaufwand		58'905.45		68'750.00		55'177.20
771	Friedhof und Bestattung	94'970.55	43'191.60	109'300.00	46'400.00	87'395.15	40'695.65
	Nettoaufwand		51'778.95		62'900.00		46'699.50
7716	Regionale Friedhoforganisation	94'970.55	43'191.60	109'300.00	46'400.00	87'395.15	40'695.65
3010.01	Löhne Verwaltungs- und Betriebspersonal	2'516.55		3'000.00		2'784.85	
3050.01	AG-Beiträge AHV, IV, EO, ALV, Verwaltungskosten	364.15		200.00		542.25	
3052.01	AG-Beiträge an Pensionskassen	379.30				617.20	
3053.01	AG-Beiträge an Unfallversicherungen	55.70				82.65	
3054.01	AG-Beiträge an Familienausgleichskasse	84.75				125.55	
3055.01	AG-Beiträge an Krankentaggeldversicherungen	40.70				60.40	
3101.01	Betriebs- und Verbrauchsmaterial	2'409.60		4'100.00		6'449.75	
3111.01	Anschaffung Maschinen, Geräte und Fahrzeuge					492.40	
3120.01	Heizmaterial, Energie, Wasser, Abwasser, Kehricht	2'587.35		2'500.00		3'609.55	
3130.01	Telefon, Porti, Bankspesen, Mitgliederbeiträge ALLG	1'716.05		6'500.00		1'145.05	
3130.04	Dienstleistungen Dritter für Grabunterhalt	4'558.20		5'000.00		4'400.35	
3134.01	Sach- und Haftpflichtversicherungsprämien ALLG	524.80		500.00		488.90	
3140.01	Unterhalt Parkanlagen, Plätze	55'935.05		55'500.00		53'642.20	
3144.01	Unterhalt Hochbauten, Gebäude	12'316.50		16'600.00		615.25	
3158.01	Unterhalt immaterielle Anlagen (Software)	879.85		900.00		879.85	
3181.01	Tatsächliche Forderungsverluste			500.00			
3199.03	Übriger Betriebsaufwand					2'920.95	
3893.01	Einlagen in Vorfinanzierungen des EK	1'540.00		3'900.00			
3900.01	Interne Verrechnung von Material- und Warenbezügen	300.00		300.00		300.00	
3910.01	Interne Verrechnung von Dienstleistungen	8'762.00		9'800.00		8'238.00	

12.2 Erfolgsrechnung nach Funktionen

		Rechnung 2023		Budget 2023		Rechnung 2022	
		Aufwand	Ertrag	Aufwand	Ertrag	Aufwand	Ertrag
4240.01	Benützungsgebühren und Dienstleistungen		4'800.00		7'500.00		10'737.50
4240.02	Gebühr für Grabunterhalt		1'540.00		3'900.00		
4260.01	Rückerstattungen Dritter		5'705.00				3'575.00
4632.01	Beiträge von Gemeinden		26'588.40		30'000.00		21'982.80
4893.01	Entnahmen aus Vorfinanzierungen des EK		4'558.20		5'000.00		4'400.35
779	Umweltschutz	14'546.50	7'420.00	13'350.00	7'500.00	15'687.70	7'210.00
	Nettoaufwand		7'126.50		5'850.00		8'477.70
7791	Öffentliche Toilettenanlagen	5'494.05		5'500.00		5'498.30	
3120.01	Heizmaterial, Energie, Wasser, Abwasser, Kehricht	273.05		300.00		277.30	
3660.51	Planm. Abschreibungen Inv.beiträge an priv. UN	5'221.00		5'200.00		5'221.00	
7792	Hundetoiletten	9'052.45	7'420.00	7'850.00	7'500.00	10'189.40	7'210.00
3101.01	Betriebs- und Verbrauchsmaterial	764.45		850.00		704.40	
3130.01	Telefon, Porti, Bankspesen, Mitgliederbeiträge ALLG					812.25	
3910.01	Interne Verrechnung von Dienstleistungen	8'288.00		7'000.00		8'672.75	
4033.01	Hundetaxe		7'420.00		7'500.00		7'210.00
79	Raumordnung	24'643.35	420.00	82'500.00	49'500.00	34'486.45	
	Nettoaufwand		24'223.35		33'000.00		34'486.45
790	Raumordnung	24'643.35	420.00	82'500.00	49'500.00	34'486.45	
	Nettoaufwand		24'223.35		33'000.00		34'486.45
7900	Raumordnung allgemein	15'801.80	420.00	73'500.00	49'500.00	25'834.65	
3000.01	Löhne, Tag- und Sitzungsgelder an Behörden und Kommissionen	420.00				3'250.00	
3050.01	AG-Beiträge AHV, IV, EO, ALV, Verwaltungskosten					6.15	
3052.01	AG-Beiträge an Pensionskassen					4.95	
3053.01	AG-Beiträge an Unfallversicherungen					1.35	
3054.01	AG-Beiträge an Familienausgleichskasse					1.55	
3055.01	AG-Beiträge an Krankentaggeldversicherungen					0.70	
3130.01	Telefon, Porti, Bankspesen, Mitgliederbeiträge ALLG	409.65		2'500.00		378.95	
3131.01	Planungen und Projektierungen Dritter	12'872.15		26'000.00		20'070.60	
3170.01	Reisekosten und Spesen	2'100.00				2'100.00	
3199.03	Übriger Betriebsaufwand					20.40	
3701.01	Mw-Abschöpfung neurechtlich, an Kanton			4'500.00			
3893.01	Einlagen in Vorfinanzierungen des EK			40'500.00			
4309.01	Mehrwertabschöpfungen				45'000.00		

12.2 Erfolgsrechnung nach Funktionen

		Rechnung 2023		Budget 2023		Rechnung 2022	
		Aufwand	Ertrag	Aufwand	Ertrag	Aufwand	Ertrag
4311.01	Eigenleistungen auf immat. Anlagen ALLG.HH		420.00				
4707.01	Mw-Abschöpfung, Kantonsanteil				4'500.00		
7907	Regionalkonferenzen	8'841.55		9'000.00		8'651.80	
3634.01	Beiträge an öffentliche Unternehmungen	8'841.55		9'000.00		8'651.80	
8	Volkswirtschaft	1'545'707.79	1'601'948.13	1'556'600.00	1'711'300.00	1'320'450.16	1'417'346.21
	Nettoertrag	56'240.34		154'700.00		96'896.05	
81	Landwirtschaft	1'175.05		2'800.00		1'029.80	
	Nettoaufwand		1'175.05		2'800.00		1'029.80
811	Verwaltung, Vollzug und Kontrolle	1'175.05		2'800.00		1'029.80	
	Nettoaufwand		1'175.05		2'800.00		1'029.80
8110	Verwaltung, Vollzug und Kontrolle	1'175.05		2'800.00		1'029.80	
3010.01	Löhne Verwaltungs- und Betriebspersonal	840.35		2'600.00		995.10	
3050.01	AG-Beiträge AHV, IV, EO, ALV, Verwaltungskosten			100.00			
3053.01	AG-Beiträge an Unfallversicherungen	1.10				1.10	
3170.01	Reisekosten und Spesen	333.60		100.00		33.60	
82	Forstwirtschaft	70.60	2'686.25	200.00	2'600.00	70.60	2'602.65
	Nettoertrag	2'615.65		2'400.00		2'532.05	
820	Forstwirtschaft	70.60	2'686.25	200.00	2'600.00	70.60	2'602.65
	Nettoertrag	2'615.65		2'400.00		2'532.05	
8200	Forstwirtschaft	70.60	2'686.25	200.00	2'600.00	70.60	2'602.65
3137.01	Steuern und Abgaben	70.60		200.00		70.60	
4470.01	Pacht- und Mietzinse Liegenschaften VV		2'686.25		2'600.00		2'602.65
87	Brennstoffe und Energie	1'544'462.14	1'599'261.88	1'553'600.00	1'708'700.00	1'319'349.76	1'414'743.56
	Nettoertrag	54'799.74		155'100.00		95'393.80	
871	Elektrizität	1'449'128.24	1'597'423.84	1'538'700.00	1'708'700.00	1'262'535.46	1'414'743.56
	Nettoertrag	148'295.60		170'000.00		152'208.10	
8710	Elektrizität allgemein		148'295.60		170'000.00		152'208.10
4602.01	Konzessionsabgaben		148'295.60		170'000.00		152'208.10

12.2 Erfolgsrechnung nach Funktionen

		Rechnung 2023		Budget 2023		Rechnung 2022	
		Aufwand	Ertrag	Aufwand	Ertrag	Aufwand	Ertrag
8711	Elektrizitätsnetz [Gemeindebetrieb]	964'057.99	964'057.99	1'021'800.00	1'021'800.00	771'409.77	771'409.77
3010.01	Löhne Verwaltungs- und Betriebspersonal	21'817.10		19'000.00		24'607.60	
3050.01	AG-Beiträge AHV, IV, EO, ALV, Verwaltungskosten	1'405.50		1'200.00		1'571.95	
3053.01	AG-Beiträge an Unfallversicherungen	61.60		100.00		110.30	
3054.01	AG-Beiträge an Familienausgleichskasse	325.50		300.00		364.25	
3090.41	Aus- und Weiterbildung des Personals EV	2'210.00		1'500.00		260.00	
3101.41	Betriebs- und Verbrauchsmaterial EV			700.00		609.25	
3101.42	Netznutzungsentgelt Vorlieferant	250'370.35		271'000.00		230'563.60	
3101.45	Swissgrid Systemdienstleistungen SDL	34'676.85		37'000.00		12'157.00	
3101.46	Netzzuschlag (Art. 35 EnG)	173'384.00		187'000.00		171'871.92	
3102.41	Drucksachen, Publikationen EV	144.00		400.00		144.00	
3111.41	Anschaffung Maschinen, Geräte und Fahrzeuge EV					497.00	
3130.41	Telefon, Porti, Bankspesen, Mitgliederbeiträge EV	31'507.20		25'300.00		32'151.14	
3132.41	Honorare externe Berater, Gutachter, Fachexperten EV	1'250.00					
3132.43	Dienstleistungen Messwesen			7'000.00			
3134.41	Sach- und Haftpflichtversicherungsprämien EV	4'308.10		3'800.00		3'715.00	
3143.41	Unterhalt Leitungsnetz NE7 (lokales Verteilnetz)	8'089.05		31'000.00		15'704.90	
3143.42	Unterhalt Leitungsnetz NE5 (reg. Verteilnetz)			2'000.00			
3144.41	Unterhalt Hochbauten, Gebäude EV (Trafo)			1'000.00			
3151.41	Unterhalt Maschinen, Geräte und Fahrzeuge EV					2'564.85	
3151.42	Unterhalt Zähler/Messwesen	2'786.40		3'000.00		1'213.70	
3151.43	Unterhalt Rundsteueranlagen			1'000.00			
3158.41	Unterhalt immaterielle Anlagen EV (Software)	3'648.10		10'100.00		6'341.40	
3170.41	Reisekosten und Spesen EV	600.40		600.00		57.05	
3180.41	Wertberichtigung auf Forderungen EV			1'000.00			
3181.41	Tatsächliche Forderungsverluste EV	0.94		500.00		0.15	
3199.41	Vorsteuerkürzungen MWST EV	1'655.25		2'400.00		793.35	
3300.31	Planmässige Abschreibungen Tiefbauten	16'027.55		23'800.00		15'366.00	
3300.61	Planmässige Abschreibungen Mobilien	1'035.00		1'000.00		1'035.00	
3602.41	Konzessionsabgabe	148'295.60		170'000.00		152'208.10	
3612.41	Verrechnung von Dienstleistungen gemeindeintern EV	50'000.00		50'500.00		50'075.30	
3635.41	Förderbeiträge Photovoltaik-Anlagen (priv. Untern.)			25'000.00			
3637.41	Förderbeiträge Photovoltaik-Anlagen (priv. Haushalte)			25'000.00			
3637.42	Förderung LED-Lampen					649.55	
3893.41	Einlage Anschlussgebühren in SF Werterhalt EV	33'200.00		15'000.00		16'500.00	
4210.41	Gebühren für Amtshandlungen EV						-557.10
4240.40	Netznutzungsentgelt NE 5		72'194.00		67'000.00		58'400.05
4240.41	Netznutzungsentgelt NE 7		486'991.70		519'000.00		342'556.85
4240.45	Ertrag Systemdienstleistungen SDL		33'793.29		37'000.00		12'379.77
4240.46	Netzzuschlag (Art. 35 EnG)		168'029.85		186'000.00		171'994.10

12.2 Erfolgsrechnung nach Funktionen

		Rechnung 2023		Budget 2023		Rechnung 2022	
		Aufwand	Ertrag	Aufwand	Ertrag	Aufwand	Ertrag
4240.48	Ertrag Konzessionsabgaben		148'295.60		170'000.00		152'208.10
4240.49	Übrige Benützungsgebühren		900.00		2'500.00		650.00
4240.54	Netzkostenbeiträge (Anschlussgebühren) EV		33'200.00		15'000.00		16'500.00
4310.41	Eigenleistungen auf Sachanlagen EV		1'125.00				
4409.41	Verrechnete Aktivzinsen		2'016.00		500.00		427.00
4451.41	Erträge aus Beteiligungen VV (EV)		450.00				450.00
4893.41	Entnahme aus Spezialfinanzierung Werterhalt		17'062.55		24'800.00		16'401.00
9010.41	Ertragsüberschuss EV	177'259.50		104'600.00		30'277.41	
8712	Elektrizitätswerk [Gemeindebetrieb]	464'191.80	464'191.80	483'100.00	483'100.00	456'553.29	456'553.29
3010.01	Löhne Verwaltungs- und Betriebspersonal	5'419.90		5'000.00		6'098.10	
3050.01	AG-Beiträge AHV, IV, EO, ALV, Verwaltungskosten	348.30		300.00		389.95	
3053.01	AG-Beiträge an Unfallversicherungen	15.50				27.35	
3054.01	AG-Beiträge an Familienausgleichskasse	80.70		100.00		90.20	
3090.41	Aus- und Weiterbildung des Personals EV			400.00			
3101.41	Betriebs- und Verbrauchsmaterial EV					152.30	
3101.43	Energieeinkauf Vorlieferant	377'787.75		389'000.00		367'575.25	
3101.44	Energieeinkauf HKN	19'852.70		19'500.00		19'480.20	
3102.41	Drucksachen, Publikationen EV	96.00		300.00		96.00	
3130.41	Telefon, Porti, Bankspesen, Mitgliederbeiträge EV	6'711.75		10'200.00		7'377.05	
3132.41	Honorare externe Berater, Gutachter, Fachexperten EV	250.00					
3158.41	Unterhalt immaterielle Anlagen EV (Software)	2'432.05		6'800.00		4'227.60	
3170.41	Reisekosten und Spesen EV	155.90		400.00		37.55	
3181.41	Tatsächliche Forderungsverluste EV	2.10		500.00		0.64	
3199.41	Vorsteuerkürzungen MWST EV	1'039.15		600.00		950.90	
3612.41	Verrechnung von Dienstleistungen gemeindeintern EV	50'000.00		50'000.00		50'050.20	
4210.41	Gebühren für Amtshandlungen EV		175.00				100.00
4240.42	Energieverkauf GV		362'557.25		407'500.00		374'463.60
4240.43	Energieverkauf MV		13'156.30		17'800.00		12'766.15
4310.41	Eigenleistungen auf Sachanlagen EV		775.00				
9011.41	Aufwandüberschuss EV		87'528.25		57'800.00		69'223.54
8714	Elektrizität (Dienstleistungen an Dritte)	20'878.45	20'878.45	33'800.00	33'800.00	34'572.40	34'572.40
3010.01	Löhne Verwaltungs- und Betriebspersonal			1'500.00		85.30	
3050.01	AG-Beiträge AHV, IV, EO, ALV, Verwaltungskosten			100.00		5.50	
3053.01	AG-Beiträge an Unfallversicherungen					0.40	
3054.01	AG-Beiträge an Familienausgleichskasse					1.30	
3090.41	Aus- und Weiterbildung des Personals EV			1'000.00			
3130.41	Telefon, Porti, Bankspesen, Mitgliederbeiträge EV		35.00				
3130.42	DL Dritter für öffentliche Beleuchtung	4'179.55		6'600.00		3'891.50	

12.2 Erfolgsrechnung nach Funktionen

		Rechnung 2023		Budget 2023		Rechnung 2022	
		Aufwand	Ertrag	Aufwand	Ertrag	Aufwand	Ertrag
3130.43	DL Dritter für Ökostrom-Produkte	413.30		600.00		389.55	
3132.42	Hausinstallationskontrolle	15'240.00		18'000.00		24'570.00	
3143.43	Unterhalt öffentliche Beleuchtung	457.10		6'000.00		5'053.35	
3199.41	Vorsteuerkürzungen MWST EV	553.50				575.50	
4240.44	Ertrag Ökostrom-Produkte		692.40		700.00		394.30
4240.45	Ertrag Systemdienstleitungen SDL						700.00
4240.49	Übrige Benützungsgebühren		3'900.00		3'800.00		3'800.00
4611.41	Entschädigungen von Kantonen und Konkordaten EV		2'979.40		8'000.00		2'935.35
4612.41	Entschädigungen von Gemeinden und Gemeindeverbänden		7'188.05		4'000.00		3'909.00
9011.41	Aufwandüberschuss EV		6'118.60		17'300.00		22'833.75
879	Energie	95'333.90	1'838.04	14'900.00		56'814.30	
	Nettoaufwand		93'495.86		14'900.00		56'814.30
8790	Energie allgemein	95'333.90	1'838.04	14'900.00		56'814.30	
3000.01	Löhne, Tag- und Sitzungsgelder an Behörden und Kommissionen	600.00				1'060.00	
3010.01	Löhne Verwaltungs- und Betriebspersonal	182.25					
3050.01	AG-Beiträge AHV, IV, EO, ALV, Verwaltungskosten	7.80				26.55	
3052.01	AG-Beiträge an Pensionskassen	0.70				3.45	
3053.01	AG-Beiträge an Unfallversicherungen	1.50				4.25	
3054.01	AG-Beiträge an Familienausgleichskasse	1.85				6.25	
3055.01	AG-Beiträge an Krankentaggeldversicherungen	0.90				2.95	
3130.01	Telefon, Porti, Bankspesen, Mitgliederbeiträge ALLG	1'923.10		10'000.00		1'623.10	
3170.01	Reisekosten und Spesen	23.80					
3199.03	Übriger Betriebsaufwand	1'000.00		4'900.00		3'495.75	
3320.91	Planmässige Abschreibungen übrige imm. Anlagen	1'592.00				1'592.00	
3635.01	Beiträge an private Unternehmungen					49'000.00	
3637.01	Beiträge an private Haushalte	90'000.00					
4630.01	Beiträge vom Bund		1'838.04				
9	Finanzen und Steuern	1'486'284.42	6'105'901.70	626'800.00	5'499'100.00	906'441.29	5'410'878.30
	Nettoertrag	4'619'617.28		4'872'300.00		4'504'437.01	
91	Steuern	59'373.75	5'418'647.30	26'100.00	4'661'300.00	60'152.55	4'808'536.70
	Nettoertrag	5'359'273.55		4'635'200.00		4'748'384.15	
910	Steuern	59'373.75	5'418'647.30	26'100.00	4'661'300.00	60'152.55	4'808'536.70
	Nettoertrag	5'359'273.55		4'635'200.00		4'748'384.15	

12.2 Erfolgsrechnung nach Funktionen

		Rechnung 2023		Budget 2023		Rechnung 2022	
		Aufwand	Ertrag	Aufwand	Ertrag	Aufwand	Ertrag
9100	Allgemeine Gemeindesteuern	55'330.05	4'615'633.75	25'000.00	4'091'300.00	59'196.85	4'076'109.20
3180.01	Wertberichtigungen auf Forderungen	18'100.00		5'000.00		7'900.00	
3181.01	Tatsächliche Forderungsverluste	37'230.05		20'000.00		51'296.85	
4000.01	Einkommenssteuern		4'065'455.10		3'610'000.00		3'349'384.20
4000.21	Nachsteuern und Bussen		1'113.25		1'000.00		22'219.05
4000.41	Aktive Steuerauscheidungen Einkommen		103'760.15		80'000.00		76'531.70
4000.51	Passive Steuerauscheidungen Einkommen		-147'032.05		-100'000.00		-116'740.45
4000.61	Pauschale Steueranrechnung natürliche Personen		-117.40		1'000.00		-7'874.35
4001.01	Vermögenssteuern		331'674.80		289'000.00		288'684.40
4001.41	Aktive Steuerauscheidungen Vermögen		24'049.15		14'000.00		17'320.00
4001.51	Passive Steuerauscheidungen Vermögen		-32'474.85		-15'000.00		-19'174.05
4002.01	Quellensteuern		25'605.40		30'000.00		71'258.75
4002.11	Quellensteuern ausserhalb der Ertragsabrechnung (BGSA)		1'456.55		2'000.00		2'959.25
4010.01	Gewinnsteuern		495'123.30		304'000.00		400'049.40
4010.41	Aktive Steuerauscheidungen Gewinnsteuern		26'285.85		18'000.00		19'146.30
4010.51	Passive Steuerauscheidung Gewinnsteuern		-188'811.10		-148'000.00		-76'082.05
4010.71	Rückstellungen für Steuerteilungen juristische Personen		-99'000.00				36'000.00
4011.01	Kapitalsteuern		1'585.65		1'000.00		1'278.40
4011.41	Aktive Steuerauscheidungen Kapitalsteuern		108.65		200.00		5'333.85
4011.51	Passive Steuerauscheidungen Kapitalsteuern		-9.30		100.00		-8.05
4029.01	Eingang abgeschriebene Steuern		6'860.60		4'000.00		5'822.85
9101	Sondersteuern	3'982.35	393'122.85	1'000.00	170'000.00	471.35	324'017.20
3181.01	Tatsächliche Forderungsverluste	3'982.35		1'000.00		471.35	
4022.01	Grundstückgewinnsteuern		231'200.45		60'000.00		203'554.60
4022.11	Sonderveranlagungen		161'922.40		110'000.00		120'462.60
9102	Liegenschaftssteuern	61.35	409'890.70	100.00	400'000.00	484.35	408'410.30
3181.01	Tatsächliche Forderungsverluste	61.35		100.00		484.35	
4021.01	Liegenschaftssteuern		409'890.70		400'000.00		408'410.30
93	Finanz- und Lastenausgleich	342'878.00	422'019.00	344'500.00	418'500.00	343'307.00	379'446.80
	Nettoertrag	79'141.00		74'000.00		36'139.80	
930	Finanz- und Lastenausgleich	342'878.00	422'019.00	344'500.00	418'500.00	343'307.00	379'446.80
	Nettoertrag	79'141.00		74'000.00		36'139.80	
9300	Finanz- und Lastenausgleich	342'878.00	422'019.00	344'500.00	418'500.00	343'307.00	379'446.80
3621.61	Lastenausgleich neue Aufgabenteilung	342'878.00		344'500.00		343'307.00	
4621.63	Zuschuss soziodemografische Lasten		16'102.00				17'623.00

12.2 Erfolgsrechnung nach Funktionen

		Rechnung 2023		Budget 2023		Rechnung 2022	
		Aufwand	Ertrag	Aufwand	Ertrag	Aufwand	Ertrag
4622.71	Zuschuss Disparitätenabbau		401'465.00		414'000.00		357'355.00
4930.01	Interne Verrechnung von Betriebs- und Verwaltungskosten		4'452.00		4'500.00		4'468.80
95	Ertragsanteile, übrige		18'219.45		9'000.00		11'210.10
	Nettoertrag	18'219.45		9'000.00		11'210.10	
950	Ertragsanteile, übrige		18'219.45		9'000.00		11'210.10
	Nettoertrag	18'219.45		9'000.00		11'210.10	
9500	Ertragsanteile, übrige		18'219.45		9'000.00		11'210.10
4024.01	Erbschafts- und Schenkungssteuer		7'113.40		2'000.00		2'613.65
4600.01	Ertragsanteile an Direkter Bundessteuer		11'106.05		7'000.00		8'596.45
96	Vermögens- und Schuldenverwaltung	289'933.57	133'167.80	75'900.00	84'500.00	76'789.42	97'631.80
	Nettoaufwand		156'765.77				
	Nettoertrag			8'600.00		20'842.38	
961	Zinsen	246'568.90	19'754.80	24'700.00	18'300.00	30'176.92	17'220.60
	Nettoaufwand		226'814.10		6'400.00		12'956.32
9610	Zinsen	246'568.90	19'754.80	24'700.00	18'300.00	30'176.92	17'220.60
3181.02	Abschreibungen Verzugszinse Steuern	929.45		800.00		800.35	
3400.01	Verzinsung laufende Verbindlichkeiten					12'851.27	
3401.01	Verzinsung kurzfristige Finanzverbindlichkeiten	5'771.55					
3406.01	Verzinsung langfristige Finanzverbindlichkeiten	232'555.55		20'500.00		13'500.00	
3409.01	Verrechnete Passivzinsen	5'116.30		1'100.00		900.50	
3499.01	Vergütungszinsen auf Steuern	2'196.05		2'300.00		2'124.80	
4401.02	Verzugszinsen auf Steuern		19'754.80		15'000.00		13'918.60
4940.01	Interne Verrechnung von kalk. Zinsen und Finanzaufwand				3'300.00		3'302.00
963	Liegenschaften des Finanzvermögens	40'791.95	59'313.00	48'700.00	61'200.00	44'126.85	59'411.20
	Nettoertrag	18'521.05		12'500.00		15'284.35	
9630	Liegenschaften des Finanzvermögens	40'791.95	59'313.00	48'700.00	61'200.00	44'126.85	59'411.20
3430.01	Baulicher Unterhalt Liegenschaften FV			2'000.00		98.20	
3431.01	Nicht baulicher Unterhalt Liegenschaften FV	791.80		900.00		878.20	
3439.01	Übriger Liegenschaftsaufwand FV	1'536.15		1'500.00		1'384.45	
3893.01	Einlagen in Vorfinanzierungen des EK	31'964.00		32'000.00		31'964.00	
3930.01	Interne Verrechnung von Betriebs- und Verwaltungskosten	6'500.00		9'000.00		6'500.00	
3940.01	Interne Verrechnung von kalk. Zinsen und Finanzaufwand			3'300.00		3'302.00	

12.2 Erfolgsrechnung nach Funktionen

		Rechnung 2023		Budget 2023		Rechnung 2022	
		Aufwand	Ertrag	Aufwand	Ertrag	Aufwand	Ertrag
4430.01	Pacht- und Mietzinse Liegenschaften FV		52'113.00		52'000.00		52'113.00
4439.01	Übriger Liegenschaftsertrag FV		7'200.00		7'200.00		7'200.00
4893.01	Entnahmen aus Vorfinanzierungen des EK				2'000.00		98.20
969	Finanzvermögen	2'572.72	54'100.00	2'500.00	5'000.00	2'485.65	21'000.00
	Nettoertrag	51'527.28		2'500.00		18'514.35	
9690	Finanzvermögen	2'572.72	54'100.00	2'500.00	5'000.00	2'485.65	21'000.00
3130.01	Telefon, Porti, Bankspesen, Mitgliederbeiträge ALLG	2'572.71		2'500.00		2'485.65	
3499.02	Übriger Finanzaufwand	0.01					
4420.01	Dividenden Finanzvermögen		8'100.00		4'000.00		5'200.00
4440.01	Marktwertanpassungen Wertschriften		46'000.00		1'000.00		15'800.00
97	Rückverteilungen		669.25		300.00		874.00
	Nettoertrag	669.25		300.00		874.00	
971	Rückverteilungen aus CO2-Abgabe		669.25		300.00		874.00
	Nettoertrag	669.25		300.00		874.00	
9710	Rückverteilung aus CO2-Abgabe		669.25		300.00		874.00
4699.11	CO2-Abgabe		669.25		300.00		874.00
99	Nicht aufgeteilte Posten	794'099.10	113'178.90	180'300.00	325'500.00	426'192.32	113'178.90
	Nettoaufwand		680'920.20				313'013.42
	Nettoertrag			145'200.00			
990	Nicht aufgeteilte Posten	794'099.10		180'300.00		224'321.30	
	Nettoaufwand		794'099.10		180'300.00		224'321.30
9900	Nicht aufgeteilte Posten	613'879.10				44'101.30	
3894.01	Einlagen in finanzpolitische Reserven	613'879.10				44'101.30	
9901	Abschreibung bestehendes Verwaltungsvermögen	180'220.00		180'300.00		180'220.00	
3300.92	Planm. Abschr. Übr. Sachanlagen VV (bish. VV, 8 Jahre)	180'220.00		180'300.00		180'220.00	
995	Neutrale Aufwendungen und Erträge		113'178.90		113'200.00		113'178.90
	Nettoertrag	113'178.90		113'200.00		113'178.90	
9950	Neutrale Aufwendungen und Erträge		113'178.90		113'200.00		113'178.90
4896.01	Entnahmen aus Neubewertungsreserve		113'178.90		113'200.00		113'178.90

12.2 Erfolgsrechnung nach Funktionen

		Rechnung 2023		Budget 2023		Rechnung 2022	
		Aufwand	Ertrag	Aufwand	Ertrag	Aufwand	Ertrag
999	Abschluss				212'300.00	201'871.02	
	Nettoaufwand						201'871.02
	Nettoertrag			212'300.00			
9990	Abschluss				212'300.00	201'871.02	
9000.01	Ertragsüberschuss					201'871.02	
9001.01	Aufwandüberschuss				212'300.00		

12.3 Erfolgsrechnung nach Sachgruppen

		Rechnung 2023		Budget 2023		Rechnung 2022	
		Aufwand	Ertrag	Aufwand	Ertrag	Aufwand	Ertrag
	Erfolgsrechnung	9'892'600.75	9'892'600.75	9'346'860.00	9'346'860.00	9'110'948.14	9'110'948.14
3	Aufwand	9'715'341.25		9'226'060.00		8'847'879.10	
30	Personalaufwand	1'420'607.25		1'379'400.00		1'358'037.20	
300	Behörden und Kommissionen	66'627.00		63'500.00		67'926.20	
3000	Löhne, Tag- und Sitzungsgelder an Behörden und Kom..	66'627.00		63'500.00		67'926.20	
3000.01	Löhne, Tag- und Sitzungsgelder an Behörden und Kommis..	66'627.00		63'500.00		67'926.20	
301	Löhne des Verwaltungs- und Betriebspersonals	1'138'552.25		1'072'400.00		1'082'433.95	
3010	Löhne des Verwaltungs- und Betriebspersonals	1'138'552.25		1'072'400.00		1'082'433.95	
3010.01	Löhne Verwaltungs- und Betriebspersonal	1'138'552.25		1'072'400.00		1'119'648.35	
3010.09	Taggelder von Kranken- und Unfallversicherungen, EO					-37'214.40	
304	Zulagen	4'357.50		3'400.00		6'025.50	
3040	Kinder- und Ausbildungszulagen	4'357.50		3'400.00		6'025.50	
3040.01	Kinder- und Ausbildungszulagen	4'357.50		3'400.00		6'025.50	
305	Arbeitgeberbeiträge	178'974.60		187'900.00		169'813.00	
3050	AG-Beitr.AHV,IV,EO,ALV,Verwaltungskosten	73'123.60		74'200.00		66'679.30	
3050.01	AG-Beiträge AHV, IV, EO, ALV, Verwaltungskosten	73'123.60		74'000.00		67'753.05	
3050.09	Erstattung AG-Beiträge AHV, IV, EO, ALV, Verwaltungskos..			200.00		-1'073.75	
3052	AG-Beiträge an Pensionskassen	70'193.35		81'100.00		69'806.70	
3052.01	AG-Beiträge an Pensionskassen	70'193.35		81'100.00		69'806.70	
3053	AG-Beiträge an Unfallversicherungen	10'810.75		10'700.00		10'407.45	
3053.01	AG-Beiträge an Unfallversicherungen	10'810.75		10'700.00		10'407.45	
3054	AG-Beiträge an Familienausgleichskasse	17'212.60		16'900.00		15'885.55	
3054.01	AG-Beiträge an Familienausgleichskasse	17'212.60		16'900.00		15'885.55	
3055	AG-Beiträge an Krankentaggeldvers.	7'634.30		5'000.00		7'034.00	
3055.01	AG-Beiträge an Krankentaggeldversicherungen	7'634.30		5'000.00		7'034.00	

12.3 Erfolgsrechnung nach Sachgruppen

		Rechnung 2023		Budget 2023		Rechnung 2022	
		Aufwand	Ertrag	Aufwand	Ertrag	Aufwand	Ertrag
309	Übriger Personalaufwand	32'095.90		52'200.00		31'838.55	
3090	Aus- und Weiterbildung des Personals	16'856.25		32'700.00		20'905.35	
3090.01	Aus- und Weiterbildung des Personals	13'471.25		26'700.00		20'645.35	
3090.11	Aus- und Weiterbildung des Personals WV	1'175.00		2'700.00			
3090.21	Aus- und Weiterbildung des Personals AW			400.00			
3090.41	Aus- und Weiterbildung des Personals EV	2'210.00		2'900.00		260.00	
3091	Personalwerbung	1'753.40		2'300.00		3'039.30	
3091.01	Personalwerbung	1'753.40		2'300.00		3'039.30	
3099	Übriger Personalaufwand	13'486.25		17'200.00		7'893.90	
3099.01	Übriger Personalaufwand	13'184.45		17'200.00		7'893.90	
3099.11	Übriger Personalaufwand WV	255.35					
3099.21	Übriger Personalaufwand AW	46.45					
31	Sach- und übriger Betriebsaufwand	2'418'148.34		2'659'860.00		2'348'037.58	
310	Material- und Warenaufwand	1'072'894.20		1'158'920.00		1'078'194.09	
3100	Büromaterial	6'696.90		7'300.00		9'494.55	
3100.01	Büromaterial	6'696.90		7'300.00		9'494.55	
3101	Betriebs-, Verbrauchsmaterial	899'730.90		978'250.00		903'511.77	
3101.01	Betriebs- und Verbrauchsmaterial	38'540.40		41'450.00		45'032.25	
3101.02	Tageskarten SBB			28'000.00		56'000.00	
3101.11	Betriebs- und Verbrauchsmaterial WV			1'500.00		70.00	
3101.21	Betriebs- und Verbrauchsmaterial AW			100.00			
3101.31	Betriebs- und Verbrauchsmaterial Abfall	2'570.05		3'000.00			
3101.33	Betriebs- und Verbrauchsmaterial Kunststoff	2'548.80					
3101.41	Betriebs- und Verbrauchsmaterial EV			700.00		761.55	
3101.42	Netznutzungsentgelt Vorlieferant	250'370.35		271'000.00		230'563.60	
3101.43	Energieeinkauf Vorlieferant	377'787.75		389'000.00		367'575.25	
3101.44	Energieeinkauf HKN	19'852.70		19'500.00		19'480.20	
3101.45	Swissgrid Systemdienstleistungen SDL	34'676.85		37'000.00		12'157.00	
3101.46	Netzzuschlag (Art. 35 EnG)	173'384.00		187'000.00		171'871.92	
3102	Drucksachen, Publikationen	32'430.60		34'970.00		35'041.65	
3102.01	Drucksachen, Publikationen	32'190.60		34'270.00		34'801.65	

12.3 Erfolgsrechnung nach Sachgruppen

		Rechnung 2023		Budget 2023		Rechnung 2022	
		Aufwand	Ertrag	Aufwand	Ertrag	Aufwand	Ertrag
3102.41	Drucksachen, Publikationen EV	240.00		700.00		240.00	
3103	Fachliteratur, Zeitschriften	12'721.30		12'100.00		12'854.80	
3103.01	Bücher, Fachliteratur, Zeitschriften	12'721.30		12'100.00		12'854.80	
3104	Lehrmittel	97'164.90		101'000.00		92'280.12	
3104.01	Schulmaterial und Lehrmittel	75'202.35		75'700.00		73'422.12	
3104.02	Schulmaterial und Lehrmittel IBEM-Region	2'414.90		6'000.00		4'423.05	
3104.03	Schulmaterial Werken	18'827.05		18'100.00		14'208.15	
3104.04	Schulmaterial und Lehrmittel Hauswirtschaft	720.60		1'200.00		226.80	
3105	Lebensmittel	23'199.85		24'100.00		24'387.55	
3105.01	Lebensmittel	23'199.85		24'100.00		24'387.55	
3106	Medizinisches Material	495.95		600.00		108.00	
3106.01	Medizinisches Material, Vorbeugungsmassnahmen	495.95		600.00		108.00	
3109	Übriger Material- und Warenaufwand	453.80		600.00		515.65	
3109.01	Übriger Material- und Warenaufwand	453.80		600.00		515.65	
311	Nicht aktivierbare Anlagen	146'779.67		157'350.00		140'944.97	
3110	Büromöbel und Geräte	59'385.75		50'800.00		34'580.90	
3110.01	Anschaffung Büromobiliar und -geräte	59'385.75		50'800.00		34'580.90	
3111	Maschinen, Geräte und Fahrzeuge	19'639.00		33'650.00		14'559.35	
3111.01	Anschaffung Maschinen, Geräte und Fahrzeuge	19'639.00		33'650.00		11'418.75	
3111.11	Anschaffung Maschinen, Geräte und Fahrzeuge WV					2'643.60	
3111.41	Anschaffung Maschinen, Geräte und Fahrzeuge EV					497.00	
3112	Kleider, Wäsche, Vorhänge	502.10		600.00		92.95	
3112.01	Anschaffung Kleider, Wäsche, Vorhänge	502.10		600.00		92.95	
3113	Hardware	45'929.15		45'200.00		27'995.05	
3113.01	Anschaffung IT-Geräte und Drucker (Hardware)	45'929.15		45'200.00		27'995.05	
3118	Immateriellen Anlagen	21'263.67		26'600.00		6'427.47	
3118.01	Anschaffung Software und Lizenzen	21'263.67		26'600.00		6'427.47	
3119	Übrige nicht aktivierbare Anlagen	60.00		500.00		57'289.25	

12.3 Erfolgsrechnung nach Sachgruppen

		Rechnung 2023		Budget 2023		Rechnung 2022	
		Aufwand	Ertrag	Aufwand	Ertrag	Aufwand	Ertrag
3119.01	Übrige Anschaffungen	60.00		500.00		57'289.25	
312	Ver- und Entsorgung Liegenschaften Verwaltungsverm..	82'541.85		151'300.00		103'942.85	
3120	Ver- und Entsorgung Liegenschaften Verwaltungsverm..	82'541.85		151'300.00		103'942.85	
3120.01	Heizmaterial, Energie, Wasser, Abwasser, Kehricht	74'979.40		141'300.00		96'871.30	
3120.11	Heizmaterial, Energie, Wasser, Abwasser, Kehricht WV	7'562.45		10'000.00		7'071.55	
313	Dienstleistungen und Honorare	412'454.56		478'400.00		527'419.59	
3130	Dienstleistungen Dritter	248'887.71		287'100.00		284'430.89	
3130.01	Telefon, Porti, Bankspesen, Mitgliederbeiträge ALLG	90'310.71		117'700.00		113'062.00	
3130.02	Nachführung Vermessungswerk	3'651.70		4'000.00		3'573.75	
3130.03	Lieferung Mahlzeiten	13'247.50		14'600.00		6'599.00	
3130.04	Dienstleistungen Dritter für Grabunterhalt	4'558.20		5'000.00		4'400.35	
3130.05	Dienstleist. Arbeitssicherheit - Gesundheitsschutz	1'500.00				270.00	
3130.11	Telefon, Porti, Bankspesen, Mitgliederbeiträge WV	6'294.05		15'200.00		5'116.55	
3130.21	Telefon, Porti, Bankspesen, Mitgliederbeiträge AW	7'879.95		10'300.00		32'215.00	
3130.31	Telefon, Porti, Bankspesen, Mitgliederbeiträge ABFALL	2'805.15		200.00		338.65	
3130.32	Abfuhrkosten Hauskehricht / Sperrgut	42'380.00		41'000.00		43'905.30	
3130.33	Abfuhrkosten Spezialsammlungen (Glas/Blech/Papier etc.)	4'843.10		9'400.00		4'283.05	
3130.34	Abfuhrkosten Grüngut	28'570.55		27'000.00		26'858.00	
3130.41	Telefon, Porti, Bankspesen, Mitgliederbeiträge EV	38'253.95		35'500.00		39'528.19	
3130.42	DL Dritter für öffentliche Beleuchtung	4'179.55		6'600.00		3'891.50	
3130.43	DL Dritter für Ökostrom-Produkte	413.30		600.00		389.55	
3131	Planungen und Projektierungen Dritter	13'466.35		39'000.00		32'795.35	
3131.01	Planungen und Projektierungen Dritter	12'872.15		33'000.00		29'981.95	
3131.11	Planungen und Projektierungen Dritter WV	594.20		3'000.00			
3131.21	Planungen und Projektierungen Dritter AW			3'000.00		2'813.40	
3132	Honor.ext.Berater,Gutachter,Fachexp.etc.	80'182.60		73'500.00		136'189.65	
3132.01	Honorare externe Berater, Gutachter, Fachexp. ALLG	63'442.60		48'500.00		111'619.65	
3132.41	Honorare externe Berater, Gutachter, Fachexperten EV	1'500.00					
3132.42	Hausinstallationskontrolle	15'240.00		18'000.00		24'570.00	
3132.43	Dienstleistungen Messwesen			7'000.00			
3133	Informatik-Nutzungsaufwand	28'168.55		35'700.00		36'211.00	
3133.01	Informatik-Nutzungsaufwand	23'008.10		29'900.00		31'343.55	
3133.11	Informatik-Nutzungsaufwand WV	3'637.20		4'800.00		3'948.20	

12.3 Erfolgsrechnung nach Sachgruppen

		Rechnung 2023		Budget 2023		Rechnung 2022	
		Aufwand	Ertrag	Aufwand	Ertrag	Aufwand	Ertrag
3133.21	Informatik-Nutzungsaufwand AW	1'523.25		1'000.00		919.25	
3134	Sachversicherungsprämien	34'711.55		34'600.00		30'004.90	
3134.01	Sach- und Haftpflichtversicherungsprämien ALLG	28'900.60		30'400.00		25'189.50	
3134.11	Sach- und Haftpflichtversicherungsprämien WV	1'221.00		400.00		1'100.40	
3134.21	Sach- und Haftpflichtversicherungsprämien ABW	221.25					
3134.31	Sach- und Haftpflichtversicherungsprämien ABFALL	60.60					
3134.41	Sach- und Haftpflichtversicherungsprämien EV	4'308.10		3'800.00		3'715.00	
3136	Honorare privatärztlicher Tätigkeit	5'100.00		6'400.00		5'850.00	
3136.01	Honorare privatärztliche Tätigkeit	5'100.00		6'400.00		5'850.00	
3137	Steuern und Abgaben	1'937.80		2'100.00		1'937.80	
3137.01	Steuern und Abgaben	1'937.80		2'100.00		1'937.80	
314	Baulicher Unterhalt im betrieblicher Unterhalt	301'959.90		427'970.00		262'896.25	
3140	Unterhalt an Grundstücken	55'951.40		56'800.00		54'493.00	
3140.01	Unterhalt Parkanlagen, Plätze	55'951.40		56'800.00		54'493.00	
3141	Unterhalt Strassen/Verkehrswege	26'503.45		91'700.00		52'390.30	
3141.01	Unterhalt Strassen / Verkehrswege	23'237.40		80'700.00		49'635.30	
3141.02	Schneeräumung	3'266.05		11'000.00		2'755.00	
3142	Unterhalt Wasserbau	6'586.50		9'000.00		16'081.20	
3142.01	Unterhalt Wasserbau	6'586.50		9'000.00		16'081.20	
3143	Unterhalt übrige Tiefbauten	53'907.60		89'000.00		34'467.60	
3143.11	Unterhalt übrige Tiefbauten WV	38'150.45		25'000.00		10'572.60	
3143.21	Unterhalt übrige Tiefbauten AW	7'211.00		25'000.00		3'136.75	
3143.41	Unterhalt Leitungsnetz NE7 (lokales Verteilnetz)	8'089.05		31'000.00		15'704.90	
3143.42	Unterhalt Leitungsnetz NE5 (reg. Verteilnetz)			2'000.00			
3143.43	Unterhalt öffentliche Beleuchtung	457.10		6'000.00		5'053.35	
3144	Unterhalt Hochbauten, Gebäude	159'010.95		181'470.00		105'464.15	
3144.01	Unterhalt Hochbauten, Gebäude	148'388.55		171'470.00		104'476.30	
3144.11	Unterhalt Hochbauten, Gebäude WV	10'622.40		9'000.00		987.85	
3144.41	Unterhalt Hochbauten, Gebäude EV (Trafo)			1'000.00			
315	Unterhalt Mobilien u.immater.Anlagen	76'217.90		122'800.00		74'948.50	

12.3 Erfolgsrechnung nach Sachgruppen

		Rechnung 2023		Budget 2023		Rechnung 2022	
		Aufwand	Ertrag	Aufwand	Ertrag	Aufwand	Ertrag
3150	Unterhalt Büromöbel und Geräte	942.60		5'300.00		931.00	
3150.01	Unterhalt Büromöbel und -geräte	942.60		5'300.00		931.00	
3151	Unterh.App.,Masch.,Geräte,Fahrz.,Werkz.	15'722.80		24'900.00		16'849.45	
3151.01	Unterhalt Maschinen, Geräte und Fahrzeuge	12'936.40		20'400.00		13'070.90	
3151.11	Unterhalt Maschinen, Geräte und Fahrzeuge WV			500.00			
3151.41	Unterhalt Maschinen, Geräte und Fahrzeuge EV					2'564.85	
3151.42	Unterhalt Zähler/Messwesen	2'786.40		3'000.00		1'213.70	
3151.43	Unterhalt Rundsteueranlagen			1'000.00			
3153	Informatik-Unterhalt (Hardware)	2'983.05		13'600.00		6'420.90	
3153.01	Unterhalt IT-Geräte, Drucker (Hardware)	2'983.05		13'600.00		6'420.90	
3156	Unterhalt medizinische Geräte	175.90		900.00			
3156.01	Unterhalt medizinische Geräte	175.90		900.00			
3158	Unterhalt immaterielle Anlagen	56'393.55		78'100.00		49'056.55	
3158.01	Unterhalt immaterielle Anlagen (Software)	50'313.40		61'200.00		38'487.55	
3158.41	Unterhalt immaterielle Anlagen EV (Software)	6'080.15		16'900.00		10'569.00	
3159	Unterhalt übrige mobile Anlagen					1'690.60	
3159.01	Unterhalt übrige Mobilien					1'690.60	
316	Mieten, Leasing, Pachten, Benützungsggeb.	10'453.90		7'820.00		9'001.65	
3160	Miete und Pacht Liegenschaften	6'975.00		6'500.00		6'775.00	
3160.01	Miete und Pacht Liegenschaften	6'375.00		5'900.00		6'175.00	
3160.31	Miete und Pacht Liegenschaften Abfall	600.00		600.00		600.00	
3161	Mieten, Benützungskosten Anlagen	510.00		520.00		530.00	
3161.01	Miete, Benützungskosten Anlagen	510.00		520.00		530.00	
3162	Raten für operatives Leasing	1'300.80					
3162.01	Raten für operatives Leasing ALLG.	1'300.80					
3169	Übrige Mieten und Benützungskosten	1'668.10		800.00		1'696.65	
3169.11	Wassergebühren andere Gemeinden	58.55				831.80	
3169.21	Abwassergebühren andere Gemeinden	1'609.55		800.00		864.85	

12.3 Erfolgsrechnung nach Sachgruppen

		Rechnung 2023		Budget 2023		Rechnung 2022	
		Aufwand	Ertrag	Aufwand	Ertrag	Aufwand	Ertrag
317	Spesenentschädigungen	83'515.20		85'500.00		63'944.65	
3170	Reisekosten und Spesen	42'424.35		37'700.00		34'191.85	
3170.01	Reisekosten und Spesen	36'875.05		29'800.00		30'408.25	
3170.02	Schülertransporte	4'332.00		6'400.00		3'249.00	
3170.11	Reisekosten und Spesen WV	340.00		400.00		340.00	
3170.21	Reisekosten und Spesen AW	121.00		100.00		100.00	
3170.41	Reisekosten und Spesen EV	756.30		1'000.00		94.60	
3171	Exkursionen, Schulreisen und Lager	41'090.85		47'800.00		29'752.80	
3171.01	Schulreisen, Exkursionen, Lager	41'090.85		47'800.00		29'752.80	
318	Wertberichtigungen auf Forderungen	62'655.41		31'600.00		63'515.63	
3180	Wertberichtigungen auf Forderungen	18'100.00		6'000.00		7'900.00	
3180.01	Wertberichtigungen auf Forderungen	18'100.00		5'000.00		7'900.00	
3180.41	Wertberichtigung auf Forderungen EV			1'000.00			
3181	Tatsächliche Forderungsverluste	44'555.41		25'600.00		55'615.63	
3181.01	Tatsächliche Forderungsverluste	43'619.55		23'100.00		54'814.35	
3181.02	Abschreibungen Verzugszinse Steuern	929.45		800.00		800.35	
3181.11	Tatsächliche Forderungsverluste WV	0.38					
3181.21	Tatsächliche Forderungsverluste AW	1.05		500.00			
3181.31	Tatsächliche Forderungsverluste Abfall	1.94		200.00		0.14	
3181.41	Tatsächliche Forderungsverluste EV	3.04		1'000.00		0.79	
319	Verschiedener Betriebsaufwand	168'675.75		38'200.00		23'229.40	
3190	Schadenersatzleistungen	125.00		200.00		150.00	
3190.01	Schadenersatzleistungen (Überschussentschädigung)	125.00		200.00		150.00	
3192	Abgeltung von Rechten	2'755.80		3'300.00		2'977.75	
3192.01	Abgeltung von Rechten	286.00		300.00		317.75	
3192.11	Abgeltung von Rechten WV	2'469.80		3'000.00		2'660.00	
3199	Übriger Betriebsaufwand	165'794.95		34'700.00		20'101.65	
3199.01	Gemeinderatskredit	9'435.05		18'000.00		8'413.35	
3199.02	Seniorenratskredit	1'217.80		1'500.00		721.45	
3199.03	Übriger Betriebsaufwand	150'482.40		8'900.00		6'968.00	
3199.11	Vorsteuerkürzungen MWST WV	177.20		1'200.00		298.55	

12.3 Erfolgsrechnung nach Sachgruppen

		Rechnung 2023		Budget 2023		Rechnung 2022	
		Aufwand	Ertrag	Aufwand	Ertrag	Aufwand	Ertrag
3199.21	Vorsteuerkürzungen MWST AW	1'196.75		1'500.00		1'341.20	
3199.31	Vorsteuerkürzungen MWST Abfall	37.85		600.00		39.35	
3199.41	Vorsteuerkürzungen MWST EV	3'247.90		3'000.00		2'319.75	
33	Abschreibungen Verwaltungsvermögen	329'065.55		348'500.00		580'316.50	
330	Sachanlagen VV	326'796.55		347'800.00		578'047.50	
3300	Planm.Abschreibungen Sachanlagen	326'796.55		347'800.00		326'133.60	
3300.11	Planmässige Abschreibungen Strassen	37'637.00		31'300.00		37'637.25	
3300.31	Planmässige Abschreibungen Tiefbauten	44'173.55		61'400.00		43'509.35	
3300.41	Planmässige Abschreibungen Hochbauten	63'731.00		73'800.00		63'732.00	
3300.61	Planmässige Abschreibungen Mobilien	1'035.00		1'000.00		1'035.00	
3300.92	Planm. Abschr. Übr. Sachanlagen VV (bish. VV, 8 Jahre)	180'220.00		180'300.00		180'220.00	
3301	Ausserplanm.Abschreibungen Sachanlagen					251'913.90	
3301.31	Ausserplanmässige Abschreibungen Tiefbauten					251'913.90	
332	Abschreibungen immaterielle Anlagen	2'269.00		700.00		2'269.00	
3320	Planm.Abschreibungen immat.Anlagen	2'269.00		700.00		2'269.00	
3320.91	Planmässige Abschreibungen übrige imm. Anlagen	2'269.00		700.00		2'269.00	
34	Finanzaufwand	247'967.41		28'300.00		31'737.42	
340	Zinsaufwand	243'443.40		21'600.00		27'251.77	
3400	Verzinsung laufende Verbindlichkeiten					12'851.27	
3400.01	Verzinsung laufende Verbindlichkeiten					12'851.27	
3401	Verzins.kurzfr.Finanzverbindlichkeiten	5'771.55					
3401.01	Verzinsung kurzfristige Finanzverbindlichkeiten	5'771.55					
3406	Verzins.langfr.Finanzverbindlichkeiten	232'555.55		20'500.00		13'500.00	
3406.01	Verzinsung langfristige Finanzverbindlichkeiten	232'555.55		20'500.00		13'500.00	
3409	Übrige Passivzinsen	5'116.30		1'100.00		900.50	
3409.01	Verrechnete Passivzinsen	5'116.30		1'100.00		900.50	
343	Liegenschaftenaufwand Finanzvermögen	2'327.95		4'400.00		2'360.85	

12.3 Erfolgsrechnung nach Sachgruppen

		Rechnung 2023		Budget 2023		Rechnung 2022	
		Aufwand	Ertrag	Aufwand	Ertrag	Aufwand	Ertrag
3430	Baulicher Unterhalt Liegenschaften FV			2'000.00		98.20	
3430.01	Baulicher Unterhalt Liegenschaften FV			2'000.00		98.20	
3431	Nicht baul.Unterhalt Liegenschaften FV	791.80		900.00		878.20	
3431.01	Nicht baulicher Unterhalt Liegenschaften FV	791.80		900.00		878.20	
3439	Übriger Liegenschaftsaufwand FV	1'536.15		1'500.00		1'384.45	
3439.01	Übriger Liegenschaftsaufwand FV	1'536.15		1'500.00		1'384.45	
349	Verschiedener Finanzaufwand	2'196.06		2'300.00		2'124.80	
3499	Übriger Finanzaufwand	2'196.06		2'300.00		2'124.80	
3499.01	Vergütungszinsen auf Steuern	2'196.05		2'300.00		2'124.80	
3499.02	Übriger Finanzaufwand	0.01					
35	Einlagen in Fonds und Spezialfinanzierungen	166'492.00		128'100.00		153'950.00	
351	Einlagen in Fonds u.Spez.fin.im EK	166'492.00		128'100.00		153'950.00	
3510	Einlagen in Spezialfinanzierungen EK	166'492.00		128'100.00		153'950.00	
3510.11	Einlage in Spezialfinanzierung Werterhalt WV	76'096.00				32'253.00	
3510.12	Einlage in Spezialfinanzierung Werterhalt AW	74'910.00				37'583.00	
3510.51	Einlage Anschlussgebühren in SF Werterhalt WV	5'496.00		55'200.00		43'884.00	
3510.52	Einlage Anschlussgebühren in SF Werterhalt AW	9'990.00		72'900.00		40'230.00	
36	Transferaufwand	4'343'301.85		4'481'400.00		4'181'097.30	
360	Ertragsanteile an Dritte	148'295.60		170'000.00		152'208.10	
3620	Ertragsanteile an Gde.u.Gde.verbände	148'295.60		170'000.00		152'208.10	
3602.41	Konzessionsabgabe	148'295.60		170'000.00		152'208.10	
361	Entschädigungen an Gemeinwesen	2'579'604.50		2'661'200.00		2'482'870.45	
3611	Entschädigungen an Kantone u. Konkordate	2'228'305.75		2'272'800.00		2'117'748.05	
3611.01	Entschädigungen an Kantone und Konkordate	68'533.45		31'800.00		28'319.15	
3611.02	Lastenausgleichsbeiträge an Kanton	2'159'772.30		2'241'000.00		2'089'428.90	
3612	Entsch.an Gde. und Gde.verbände	351'298.75		388'400.00		365'122.40	

12.3 Erfolgsrechnung nach Sachgruppen

		Rechnung 2023		Budget 2023		Rechnung 2022	
		Aufwand	Ertrag	Aufwand	Ertrag	Aufwand	Ertrag
3612.01	Entschädigungen an Gemeinden und Gemeindeverbände	167'373.50		206'100.00		182'636.40	
3612.11	Verrechnung von Dienstleistungen gemeindeintern WV	31'052.25		30'900.00		30'926.75	
3612.21	Verrechnung von Dienstleistungen gemeindeintern AW	32'128.00		30'900.00		30'851.00	
3612.31	Verrechnung von Dienstleistungen gemeindeintern Abfall	20'745.00		20'000.00		20'582.75	
3612.41	Verrechnung von Dienstleistungen gemeindeintern EV	100'000.00		100'500.00		100'125.50	
362	Finanz- und Lastenausgleich	342'878.00		344'500.00		343'307.00	
3621	Finanz- und Lastenausgleich an Kanton	342'878.00		344'500.00		343'307.00	
3621.61	Lastenausgleich neue Aufgabenteilung	342'878.00		344'500.00		343'307.00	
363	Beiträge an Gemeinwesen und Dritte	1'267'302.75		1'300'500.00		1'197'490.75	
3631	Beiträge an Kantone und Konkordate	633'706.00		664'100.00		629'347.00	
3631.02	Lastenausgleichsbeiträge an Kanton	633'706.00		664'100.00		629'347.00	
3632	Beiträge an Gemeinden und Gde.verbände	295'980.40		314'800.00		275'736.95	
3632.01	Beiträge an Gemeinden und Gemeindeverbände	75'189.40		73'300.00		64'855.90	
3632.21	Beiträge an Gemeinden und Gemeindeverbände AW	214'914.00		236'000.00		205'968.00	
3632.31	Beiträge an Gemeinden und Gemeindeverbände Abfall	5'877.00		5'500.00		4'913.05	
3634	Beiträge an öffentliche Unternehmungen	30'621.90		31'900.00		29'925.70	
3634.01	Beiträge an öffentliche Unternehmungen	30'621.90		31'900.00		29'925.70	
3635	Beiträge an private Unternehmungen	118'391.10		156'400.00		171'340.10	
3635.01	Beiträge an private Unternehmungen	55'024.75		52'400.00		103'065.45	
3635.31	Beiträge an private Unternehmungen Abfall	63'366.35		79'000.00		68'274.65	
3635.41	Förderbeiträge Photovoltaik-Anlagen (priv. Untern.)			25'000.00			
3636	Beitr. an priv. Organisat. o. Erwerbszweck	90'379.15		99'100.00		82'431.30	
3636.01	Beiträge an private Organisationen ohne Erwerbszweck	90'379.15		99'100.00		82'431.30	
3637	Beiträge an private Haushalte	98'224.20		34'200.00		8'709.70	
3637.01	Beiträge an private Haushalte	98'224.20		9'200.00		8'060.15	
3637.41	Förderbeiträge Photovoltaik-Anlagen (priv. Haushalte)			25'000.00			
3637.42	Förderung LED-Lampen					649.55	
366	Abschreibungen Investitionsbeiträge	5'221.00		5'200.00		5'221.00	
3660	Planm. Abschreibungen Investitionsbeitr.	5'221.00		5'200.00		5'221.00	

12.3 Erfolgsrechnung nach Sachgruppen

		Rechnung 2023		Budget 2023		Rechnung 2022	
		Aufwand	Ertrag	Aufwand	Ertrag	Aufwand	Ertrag
3660.51	Planm. Abschreibungen Inv.beiträge an priv. UN	5'221.00		5'200.00		5'221.00	
37	Durchlaufende Beiträge			4'500.00			
370	Durchlaufende Beiträge			4'500.00			
3701	Kantone und Konkordate			4'500.00			
3701.01	Mw-Abschöpfung neurechtlich, an Kanton			4'500.00			
38	Ausserordentlicher Aufwand	680'583.10		91'400.00		92'565.30	
389	Einlagen in das Eigenkapital	680'583.10		91'400.00		92'565.30	
3893	Einlagen in Vorfinanzierungen des EK	66'704.00		91'400.00		48'464.00	
3893.01	Einlagen in Vorfinanzierungen des EK	33'504.00		76'400.00		31'964.00	
3893.41	Einlage Anschlussgebühren in SF Werterhalt EV	33'200.00		15'000.00		16'500.00	
3894	Einlagen in finanzpolitische Reserven	613'879.10				44'101.30	
3894.01	Einlagen in finanzpolitische Reserven	613'879.10				44'101.30	
39	Interne Verrechnungen	109'175.75		104'600.00		102'137.80	
390	Material- und Warenbezüge	300.00		300.00		300.00	
3900	Int.Verrechn.von Material- u.Warenbez.	300.00		300.00		300.00	
3900.01	Interne Verrechnung von Material- und Warenbezügen	300.00		300.00		300.00	
391	Dienstleistungen	81'723.75		82'800.00		83'739.00	
3910	Int.Verr.von Dienstleistungen	81'723.75		82'800.00		83'739.00	
3910.01	Interne Verrechnung von Dienstleistungen	81'723.75		82'800.00		83'739.00	
393	Betriebs- und Verwaltungskosten	27'152.00		18'200.00		14'796.80	
3930	Int. Verr. von Betriebs- u.Verwaltungsk.	27'152.00		18'200.00		14'796.80	
3930.01	Interne Verrechnung von Betriebs- und Verwaltungskosten	27'152.00		18'200.00		14'796.80	
394	Kalk.Zinsen u.Finanzaufwand			3'300.00		3'302.00	
3940	Int.Verr.von kalk.Zinsen u.Finanzaufw.			3'300.00		3'302.00	

12.3 Erfolgsrechnung nach Sachgruppen

		Rechnung 2023		Budget 2023		Rechnung 2022	
		Aufwand	Ertrag	Aufwand	Ertrag	Aufwand	Ertrag
3940.01	Interne Verrechnung von kalk. Zinsen und Finanzaufwand			3'300.00		3'302.00	
4	Ertrag		9'627'101.73		8'957'960.00		8'931'160.55
40	Fiskalertrag		5'433'180.70		4'670'800.00		4'818'360.35
400	Direkte Steuern natürliche Personen		4'373'490.10		3'912'000.00		3'684'568.50
4000	Einkommenssteuern natürliche Personen		4'023'179.05		3'592'000.00		3'323'520.15
4000.01	Einkommenssteuern		4'065'455.10		3'610'000.00		3'349'384.20
4000.21	Nachsteuern und Bussen		1'113.25		1'000.00		22'219.05
4000.41	Aktive Steuerauscheidungen Einkommen		103'760.15		80'000.00		76'531.70
4000.51	Passive Steuerauscheidungen Einkommen		-147'032.05		-100'000.00		-116'740.45
4000.61	Pauschale Steueranrechnung natürliche Personen		-117.40		1'000.00		-7'874.35
4001	Vermögenssteuern natürliche Personen		323'249.10		288'000.00		286'830.35
4001.01	Vermögenssteuern		331'674.80		289'000.00		288'684.40
4001.41	Aktive Steuerauscheidungen Vermögen		24'049.15		14'000.00		17'320.00
4001.51	Passive Steuerauscheidungen Vermögen		-32'474.85		-15'000.00		-19'174.05
4002	Quellensteuern natürliche Personen		27'061.95		32'000.00		74'218.00
4002.01	Quellensteuern		25'605.40		30'000.00		71'258.75
4002.11	Quellensteuern ausserhalb der Ertragsabrechnung (BGSA)		1'456.55		2'000.00		2'959.25
401	Direkte Steuern juristische Personen		235'283.05		175'300.00		385'717.85
4010	Gewinnsteuern juristische Personen		233'598.05		174'000.00		379'113.65
4010.01	Gewinnsteuern		495'123.30		304'000.00		400'049.40
4010.41	Aktive Steuerauscheidungen Gewinnsteuern		26'285.85		18'000.00		19'146.30
4010.51	Passive Steuerauscheidung Gewinnsteuern		-188'811.10		-148'000.00		-76'082.05
4010.71	Rückstellungen für Steuerteilungen juristische Personen		-99'000.00				36'000.00
4011	Kapitalsteuern juristische Personen		1'685.00		1'300.00		6'604.20
4011.01	Kapitalsteuern		1'585.65		1'000.00		1'278.40
4011.41	Aktive Steuerauscheidungen Kapitalsteuern		108.65		200.00		5'333.85
4011.51	Passive Steuerauscheidungen Kapitalsteuern		-9.30		100.00		-8.05
402	Übrige direkte Steuern		816'987.55		576'000.00		740'864.00
4021	Grundsteuern		409'890.70		400'000.00		408'410.30

12.3 Erfolgsrechnung nach Sachgruppen

		Rechnung 2023		Budget 2023		Rechnung 2022	
		Aufwand	Ertrag	Aufwand	Ertrag	Aufwand	Ertrag
4021.01	Liegenschaftssteuern		409'890.70		400'000.00		408'410.30
4022	Vermögensgewinnsteuern		393'122.85		170'000.00		324'017.20
4022.01	Grundstückgewinnsteuern		231'200.45		60'000.00		203'554.60
4022.11	Sonderveranlagungen		161'922.40		110'000.00		120'462.60
4024	Erbschafts- und Schenkungssteuern		7'113.40		2'000.00		2'613.65
4024.01	Erbschafts- und Schenkungssteuer		7'113.40		2'000.00		2'613.65
4029	Eingang abgeschriebene Steuern		6'860.60		4'000.00		5'822.85
4029.01	Eingang abgeschriebene Steuern		6'860.60		4'000.00		5'822.85
403	Besitz- und Aufwandsteuern		7'420.00		7'500.00		7'210.00
4033	Hundesteuer		7'420.00		7'500.00		7'210.00
4033.01	Hundetaxe		7'420.00		7'500.00		7'210.00
41	Regalien und Konzessionen		0.45				
412	Konzessionen		0.45				
4120	Konzessionen		0.45				
4120.31	Konzessionen Abfall		0.45				
42	Entgelte		2'200'081.99		2'436'500.00		2'107'229.75
420	Ersatzabgaben		125'683.05		130'000.00		115'958.90
4200	Ersatzabgaben		125'683.05		130'000.00		115'958.90
4200.01	Ersatzabgaben		125'683.05		130'000.00		115'958.90
421	Gebühren für Amtshandlungen		43'815.25		41'500.00		52'040.50
4210	Gebühren für Amtshandlungen		43'815.25		41'500.00		52'040.50
4210.01	Gebühren für Amtshandlungen allg. Haush.		43'640.25		41'500.00		52'497.60
4210.41	Gebühren für Amtshandlungen EV		175.00				-457.10
423	Schul- und Kursgelder		39'250.05		34'000.00		32'668.90
4230	Schulgelder		39'250.05		34'000.00		32'668.90

12.3 Erfolgsrechnung nach Sachgruppen

		Rechnung 2023		Budget 2023		Rechnung 2022	
		Aufwand	Ertrag	Aufwand	Ertrag	Aufwand	Ertrag
4230.01	Elternbeiträge		39'250.05		34'000.00		32'668.90
424	Benützungsgebühren u.Dienstleistungen		1'923'348.49		2'146'100.00		1'822'683.57
4240	Benützungsgebühren und Dienstleistungen		1'923'348.49		2'146'100.00		1'822'683.57
4240.01	Benützungsgebühren und Dienstleistungen		48'202.00		43'200.00		51'801.00
4240.02	Gebühr für Grabunterhalt		1'540.00		3'900.00		
4240.11	Grundgebühren WV		47'761.10		49'000.00		47'769.15
4240.12	Benützungsgebühren WV		83'723.40		96'700.00		85'819.50
4240.21	Grundgebühren AW		89'790.45		76'000.00		83'671.40
4240.22	Benützungsgebühren AW		152'345.45		147'200.00		146'622.05
4240.31	Grundgebühren Abfall		75'527.05		75'700.00		75'633.35
4240.32	Markenverkauf Abfall		84'707.35		100'000.00		100'440.20
4240.33	Gebühreneinnahmen Kunststoff		555.30				
4240.40	Netznutzungsentgelt NE 5		72'194.00		67'000.00		58'400.05
4240.41	Netznutzungsentgelt NE 7		486'991.70		519'000.00		342'556.85
4240.42	Energieverkauf GV		362'557.25		407'500.00		374'463.60
4240.43	Energieverkauf MV		13'156.30		17'800.00		12'766.15
4240.44	Ertrag Ökostrom-Produkte		692.40		700.00		394.30
4240.45	Ertrag Systemdienstleitungen SDL		33'793.29		37'000.00		13'079.77
4240.46	Netzzuschlag (Art. 35 EnG)		168'029.85		186'000.00		171'994.10
4240.48	Ertrag Konzessionsabgaben		148'295.60		170'000.00		152'208.10
4240.49	Übrige Benützungsgebühren		4'800.00		6'300.00		4'450.00
4240.51	Anschlussgebühren WV		5'496.00		55'200.00		43'884.00
4240.52	Anschlussgebühren AW		9'990.00		72'900.00		40'230.00
4240.54	Netzkostenbeiträge (Anschlussgebühren) EV		33'200.00		15'000.00		16'500.00
425	Erlös aus Verkäufen		27'978.50		24'200.00		35'010.80
4250	Verkäufe		27'978.50		24'200.00		35'010.80
4250.01	Verkaufserlöse		27'978.50		24'200.00		35'010.80
426	Rückerstattungen		16'593.80		28'800.00		15'418.98
4260	Rückerstattungen und Kostenbeteiligungen Dritter		16'593.80		28'800.00		15'418.98
4260.01	Rückerstattungen Dritter		15'585.25		28'200.00		14'743.43
4260.31	Rückerstattungen Dritter Abfall		1'008.55		600.00		675.55
429	Übrige Entgelte		23'412.85		31'900.00		33'448.10

12.3 Erfolgsrechnung nach Sachgruppen

		Rechnung 2023		Budget 2023		Rechnung 2022	
		Aufwand	Ertrag	Aufwand	Ertrag	Aufwand	Ertrag
4290	Übrige Entgelte		23'412.85		31'900.00		33'448.10
4290.01	Übrige Entgelte		23'412.85		31'900.00		33'448.10
43	Verschiedene Erträge		7'540.00		45'000.00		
430	Verschiedene betriebliche Erträge				45'000.00		
4309	Übriger betrieblicher Ertrag				45'000.00		
4309.01	Mehrwertabschöpfungen				45'000.00		
431	Aktivierung Eigenleistungen		7'540.00				
4310	Aktivierb.Eigenleistungen a.Sachanlagen		7'120.00				
4310.01	Eigenleistungen auf Sachanlagen ALLG.HH		5'220.00				
4310.41	Eigenleistungen auf Sachanlagen EV		1'900.00				
4311	Aktivierbare Eigenleistungen auf imm.Anlagen		420.00				
4311.01	Eigenleistungen auf immat. Anlagen ALLG.HH		420.00				
44	Finanzertrag		153'640.60		96'760.00		111'360.95
440	Zinsertrag		24'590.80		16'100.00		14'913.60
4401	Zinsen Forderungen und Kontokorrente		19'754.80		15'000.00		13'918.60
4401.02	Verzugszinsen auf Steuern		19'754.80		15'000.00		13'918.60
4409	Übrige Zinsen von Finanzvermögen		4'836.00		1'100.00		995.00
4409.11	Verrechnete Aktivzinsen WV		241.00		100.00		38.00
4409.21	Verrechnete Aktivzinsen AW		2'438.00		400.00		503.00
4409.31	Verrechnete Aktivzinsen Abfall		141.00		100.00		27.00
4409.41	Verrechnete Aktivzinsen		2'016.00		500.00		427.00
442	Beteiligungsertrag FV		8'100.00		4'000.00		5'200.00
4420	Dividenden		8'100.00		4'000.00		5'200.00
4420.01	Dividenden Finanzvermögen		8'100.00		4'000.00		5'200.00
443	Liegenschaftenertrag FV		59'313.00		59'200.00		59'313.00
4430	Pacht- und Mietzinse Liegenschaften FV		52'113.00		52'000.00		52'113.00

12.3 Erfolgsrechnung nach Sachgruppen

		Rechnung 2023		Budget 2023		Rechnung 2022	
		Aufwand	Ertrag	Aufwand	Ertrag	Aufwand	Ertrag
4430.01	Pacht- und Mietzinse Liegenschaften FV		52'113.00		52'000.00		52'113.00
4439	Übriger Liegenschaftsertrag FV		7'200.00		7'200.00		7'200.00
4439.01	Übriger Liegenschaftsertrag FV		7'200.00		7'200.00		7'200.00
444	Wertberichtigungen Anlagen FV		46'000.00		1'000.00		15'800.00
4440	Marktwertanpassungen Wertschriften		46'000.00		1'000.00		15'800.00
4440.01	Marktwertanpassungen Wertschriften		46'000.00		1'000.00		15'800.00
445	Finanzertrag a.Darlehen u.Beteil.VV		450.00				450.00
4451	Erträge aus Beteiligungen VV		450.00				450.00
4451.41	Erträge aus Beteiligungen VV (EV)		450.00				450.00
447	Liegenschaftenertrag VV		15'186.80		16'460.00		15'684.35
4470	Pacht- und Mietzinse Liegenschaften VV		14'956.80		15'860.00		15'434.35
4470.01	Pacht- und Mietzinse Liegenschaften VV		14'956.80		15'860.00		15'434.35
4472	Vergüt.für Benützungen Liegenschaften VV		230.00		600.00		250.00
4472.01	Vergütung für Benützungen Liegenschaften VV		230.00		600.00		250.00
45	Entnahmen Fonds u.Spezialfinanzierungen		41'684.25		43'300.00		288'655.75
450	Entnahmen aus Fonds u.Spez.fin.FK		875.25		5'000.00		686.75
4502	Entnahmen aus Legaten und Stiftungen		875.25		5'000.00		686.75
4502.01	Entnahmen aus Legaten und Stiftungen		875.25		5'000.00		686.75
451	Entnahmen aus Fonds u.Spez.fin.EK		40'809.00		38'300.00		287'969.00
4510	Entnahmen aus Spezialfinanzierungen d.EK		40'809.00		38'300.00		287'969.00
4510.11	Entnahme aus Spezialfinanzierung Werterhalt WV		26'599.00		25'800.00		25'920.75
4510.21	Entnahme aus Spezialfinanzierung Werterhalt AW		14'210.00		12'500.00		262'048.25
46	Transferertrag		1'546'998.34		1'411'500.00		1'369'337.50
460	Ertragsanteile		159'401.65		177'000.00		161'434.70

12.3 Erfolgsrechnung nach Sachgruppen

		Rechnung 2023		Budget 2023		Rechnung 2022	
		Aufwand	Ertrag	Aufwand	Ertrag	Aufwand	Ertrag
4600	Anteil an Bundeserträgen		11'106.05		7'000.00		9'226.60
4600.01	Ertragsanteile an Direkter Bundessteuer		11'106.05		7'000.00		9'226.60
4602	Anteil an Gemeinderträgen u. Erträgen Gde.verb.		148'295.60		170'000.00		152'208.10
4602.01	Konzessionsabgaben		148'295.60		170'000.00		152'208.10
461	Entschädigungen von Gemeinwesen		855'151.10		720'100.00		746'872.25
4611	Entsch. von Kantonen u. Konkordaten		43'569.80		61'800.00		47'105.25
4611.01	Entschädigungen von Kantonen und Konkordaten		40'590.40		53'800.00		44'169.90
4611.41	Entschädigungen von Kantonen und Konkordaten EV		2'979.40		8'000.00		2'935.35
4612	Entsch.v.Gemeinden u.Gde.verbänden		811'581.30		658'300.00		699'767.00
4612.01	Entschädigungen von Gemeinden und Gemeindeverbänden		620'468.00		472'000.00		513'372.00
4612.02	Entschädigungen gemeindeintern (Verrechnungen SF/IR)		183'925.25		182'300.00		182'486.00
4612.41	Entschädigungen von Gemeinden und Gemeindeverbänden		7'188.05		4'000.00		3'909.00
462	Finanz- und Lastenausgleich		417'567.00		414'000.00		374'978.00
4621	Finanz- u.Lastenausgl. v.Kantonen u.Konkordaten		16'102.00				17'623.00
4621.63	Zuschuss soziodemografische Lasten		16'102.00				17'623.00
4622	Finanz-u.Lastenausgl.v.Gde.u.Gde.verbänden		401'465.00		414'000.00		357'355.00
4622.71	Zuschuss Disparitätenabbau		401'465.00		414'000.00		357'355.00
463	Beiträge von Gemeinwesen und Dritten		114'209.34		100'100.00		85'178.55
4630	Beiträge vom Bund		1'838.04				
4630.01	Beiträge vom Bund		1'838.04				
4631	Beiträge von Kantonen u. Konkordaten		41'234.25		33'000.00		23'700.50
4631.01	Beiträge von Kantonen und Konkordaten		41'234.25		33'000.00		20'915.00
4631.11	Beiträge von Kantonen und Konkordaten WV						2'785.50
4632	Beiträge von Gemeinden u.Gde.verbänden		64'297.40		67'100.00		58'582.80
4632.01	Beiträge von Gemeinden		64'297.40		67'100.00		58'582.80
4636	Beitr.v.priv.Organisationen o.Erwerbszw.		33.00				2'395.25
4636.01	Beiträge von privaten Organisationen ohne Erwerbszweck		33.00				2'395.25

12.3 Erfolgsrechnung nach Sachgruppen

		Rechnung 2023		Budget 2023		Rechnung 2022	
		Aufwand	Ertrag	Aufwand	Ertrag	Aufwand	Ertrag
4637	Beiträge von privaten Haushalten		6'806.65				500.00
4637.01	Beiträge von privaten Haushalten		6'806.65				500.00
469	Übriger Transferertrag		669.25		300.00		874.00
4699	Rückverteilungen		669.25		300.00		874.00
4699.11	CO2-Abgabe		669.25		300.00		874.00
47	Durchlaufende Beiträge				4'500.00		
470	Durchlaufende Beiträge				4'500.00		
4707	Durchl. Beiträge v. priv. Haushalten				4'500.00		
4707.01	Mw-Abschöpfung, Kantonsanteil				4'500.00		
48	Ausserordentlicher Ertrag		134'799.65		145'000.00		134'078.45
489	Entnahmen aus dem Eigenkapital		134'799.65		145'000.00		134'078.45
4893	Entnahmen aus Vorfinanzierungen des EK		21'620.75		31'800.00		20'899.55
4893.01	Entnahmen aus Vorfinanzierungen des EK		4'558.20		7'000.00		4'498.55
4893.41	Entnahme aus Spezialfinanzierung Werterhalt		17'062.55		24'800.00		16'401.00
4896	Entnahmen aus Neubewertungsreserven		113'178.90		113'200.00		113'178.90
4896.01	Entnahmen aus Neubewertungsreserve		113'178.90		113'200.00		113'178.90
49	Interne Verrechnungen		109'175.75		104'600.00		102'137.80
490	Material- und Warenbezüge		300.00		300.00		300.00
4900	Int. Verr. von Material- u. Warenbezügen		300.00		300.00		300.00
4900.01	Interne Verrechnung von Material und Warenbezügen		300.00		300.00		300.00
491	Dienstleistungen		81'723.75		82'800.00		83'739.00
4910	Int.Verr.von Dienstleistungen		81'723.75		82'800.00		83'739.00
4910.01	Interne Verrechnung von Dienstleistungen		81'723.75		82'800.00		83'739.00
493	Betriebs- und Verwaltungskosten		27'152.00		18'200.00		14'796.80

12.3 Erfolgsrechnung nach Sachgruppen

		Rechnung 2023		Budget 2023		Rechnung 2022	
		Aufwand	Ertrag	Aufwand	Ertrag	Aufwand	Ertrag
4930	Int.Verr.von Betriebs- u.Verwaltungsk.		27'152.00		18'200.00		14'796.80
4930.01	Interne Verrechnung von Betriebs- und Verwaltungskosten		27'152.00		18'200.00		14'796.80
494	Kalk. Zinsen und Finanzaufwand				3'300.00		3'302.00
4940	Int. Verr. v. kalk. Zinsen und Finanzaufwand				3'300.00		3'302.00
4940.01	Interne Verrechnung von kalk. Zinsen und Finanzaufwand				3'300.00		3'302.00
9	Abschlusskonten	177'259.50	265'499.02	120'800.00	388'900.00	263'069.04	179'787.59
90	Abschluss Erfolgsrechnung	177'259.50	265'499.02	120'800.00	388'900.00	263'069.04	179'787.59
900	Abschluss Allgemeiner Haushalt				212'300.00	201'871.02	
9000	Ertragsüberschuss					201'871.02	
9000.01	Ertragsüberschuss					201'871.02	
9001	Aufwandüberschuss				212'300.00		
9001.01	Aufwandüberschuss				212'300.00		
901	Abschluss Spezialfinanzierungen und Fonds im EK	177'259.50	265'499.02	120'800.00	176'600.00	61'198.02	179'787.59
9010	Abschluss SF und Fonds im EK, Ertragsüberschuss	177'259.50		120'800.00		61'198.02	
9010.11	Ertragsüberschuss WV			16'200.00		24'088.55	
9010.31	Ertragsüberschuss Abfall					6'832.06	
9010.41	Ertragsüberschuss EV	177'259.50		104'600.00		30'277.41	
9011	Abschluss SF und Fonds im EK, Aufwandüberschuss		265'499.02		176'600.00		179'787.59
9011.11	Aufwandüberschuss WV		64'509.33				
9011.21	Aufwandüberschuss AW		94'876.15		91'400.00		87'730.30
9011.31	Aufwandüberschuss Abfall		12'466.69		10'100.00		
9011.41	Aufwandüberschuss EV		93'646.85		75'100.00		92'057.29

12.4 Investitionsrechnung nach Funktionen

		Rechnung 2023		Budget 2023		Rechnung 2022	
		Ausgaben	Einnahmen	Ausgaben	Einnahmen	Ausgaben	Einnahmen
	INVESTITIONSRECHNUNG	2'417'754.50	2'417'754.50	1'341'000.00	1'341'000.00	552'973.55	552'973.55
2	Bildung	1'949'886.10		460'000.00		227'082.70	
	Nettoausgaben		1'949'886.10		460'000.00		227'082.70
21	Obligatorische Schule	1'949'886.10		460'000.00		227'082.70	
	Nettoausgaben		1'949'886.10		460'000.00		227'082.70
217	Schulliegenschaften	1'949'886.10		460'000.00		227'082.70	
	Nettoausgaben		1'949'886.10		460'000.00		227'082.70
2170	Schulliegenschaften	1'949'886.10		460'000.00		227'082.70	
5040.02	Turnhallen/MZR - Ersatzneubau	1'943'875.10		200'000.00		221'287.10	
5040.04	Primarschule Feltschen, Heizungsersatz	6'011.00		260'000.00		5'795.60	
3	Kultur, Sport und Freizeit, Kirche	53'814.55	6'000.00	60'000.00	1'000.00	3'180.45	2'000.00
	Nettoausgaben		47'814.55		59'000.00		1'180.45
34	Sport und Freizeit	53'814.55	6'000.00	60'000.00	1'000.00	3'180.45	2'000.00
	Nettoausgaben		47'814.55		59'000.00		1'180.45
341	Sport	53'814.55	6'000.00	60'000.00	1'000.00	3'180.45	2'000.00
	Nettoausgaben		47'814.55		59'000.00		1'180.45
3410	Sport		6'000.00		1'000.00		2'000.00
6460.02	Hornussergesellschaft Biglen-Arni - Darlehen		6'000.00		1'000.00		2'000.00
3411	Schwimmbad	53'814.55		60'000.00		3'180.45	
5040.01	Wasseraufbereitungsanlage Schwimmbad	53'814.55		60'000.00		3'180.45	
6	Verkehr und Nachrichtenübermittlung	24'150.85		130'000.00		49'978.95	
	Nettoausgaben		24'150.85		130'000.00		49'978.95
61	Strassenverkehr	24'150.85		130'000.00		49'978.95	
	Nettoausgaben		24'150.85		130'000.00		49'978.95
615	Gemeindestrassen	24'150.85		130'000.00		49'978.95	
	Nettoausgaben		24'150.85		130'000.00		49'978.95

12.4 Investitionsrechnung nach Funktionen

		Rechnung 2023		Budget 2023		Rechnung 2022	
		Ausgaben	Einnahmen	Ausgaben	Einnahmen	Ausgaben	Einnahmen
6150	Gemeindestrassen	24'150.85		130'000.00		49'978.95	
5010.01	Rohrstrasse - Erneuerung der Werkleitungen			130'000.00			
5010.06	Gesamtprojekt "Enetbach" (Abschnitt A)					18'327.95	
5010.10	Mühlestrasse - Sanierung Gemeindestrasse und Werkleitungen					20'582.40	
5010.14	Pfarrhausweg - Sanierung Gemeindestrasse und Werkleitungen	2'578.05				11'068.60	
5010.16	Werkleitungen Kirchweg - Feltschenweg - Sägestutz	21'572.80					
7	Umweltschutz und Raumordnung	315'615.35		575'000.00		179'192.60	16'412.15
	Nettoausgaben		315'615.35		575'000.00		162'780.45
71	Wasserversorgung	241'584.90		255'000.00		43'619.70	
	Nettoausgaben		241'584.90		255'000.00		43'619.70
710	Wasserversorgung	241'584.90		255'000.00		43'619.70	
	Nettoausgaben		241'584.90		255'000.00		43'619.70
7101	Wasserversorgung (Gemeindebetrieb)	241'584.90		255'000.00		43'619.70	
5031.01	Rohrstrasse - Erneuerung der Werkleitungen			50'000.00			
5031.06	Gesamtprojekt "Enetbach" (Abschnitt A)					14'676.30	
5031.10	Mühlestrasse - Sanierung Gemeindestrasse und Werkleitungen					7'319.05	
5031.11	Ringleitung Halden					4'668.60	
5031.13	Grundwassernutzung Ried			50'000.00		5'692.45	
5031.14	Pfarrhausweg - Sanierung Gemeindestrasse und Werkleitungen	1'424.85				6'117.40	
5031.16	Werkleitungen Kirchweg - Feltschenweg - Sägestutz	105'597.75					
5031.67	Hydranten - Ersatz 2023			5'000.00			
5031.86	Wasserzähler - Anschaffungen 2022					5'145.90	
5031.87	Wasserzähler - Anschaffungen 2023			5'000.00			
5200.01	Überwachungssystem Leitungsnetz - Lorno	131'062.30		112'000.00			
5291.01	Generelle Wasserversorgungsplanung (GWP)	3'500.00		33'000.00			
72	Abwasserentsorgung	56'580.90		260'000.00		81'311.45	16'412.15
	Nettoausgaben		56'580.90		260'000.00		64'899.30
720	Abwasserentsorgung	56'580.90		260'000.00		81'311.45	16'412.15
	Nettoausgaben		56'580.90		260'000.00		64'899.30

12.4 Investitionsrechnung nach Funktionen

		Rechnung 2023		Budget 2023		Rechnung 2022	
		Ausgaben	Einnahmen	Ausgaben	Einnahmen	Ausgaben	Einnahmen
7201	Abwasserentsorgung (Gemeindebetrieb)	56'580.90		260'000.00		81'311.45	16'412.15
5032.01	Rohrstrasse - Erneuerung der Werkleitungen			90'000.00			
5032.06	Gesamtprojekt "Enetbach" (Abschnitt A)					18'143.00	
5032.08	Sanierung/Übergabe Verbandskanal					47'695.25	
5032.10	Mühlestrasse - Sanierung Gemeindestrasse und Werkleitungen					8'132.30	
5032.14	Pfarrhausweg - Sanierung Gemeindestrasse und Werkleitungen	1'709.80				7'340.90	
5032.16	Werkleitungen Kirchweg - Feltschenweg - Sägestutz	44'136.20					
5292.01	GEP - Überarbeitung	10'734.90		20'000.00			
5292.02	Öffentliche Kanalaufnahmen			150'000.00			
6320.01	Sanierung/Übergabe Verbandskanal; Gemeindebeiträge						16'412.15
79	Raumordnung	17'449.55		60'000.00		54'261.45	
	Nettoausgaben		17'449.55		60'000.00		54'261.45
790	Raumordnung	17'449.55		60'000.00		54'261.45	
	Nettoausgaben		17'449.55		60'000.00		54'261.45
7900	Raumordnung allgemein	17'449.55		60'000.00		54'261.45	
5290.01	Ortsplanungsrevision	17'449.55		60'000.00		54'261.45	
8	Volkswirtschaft	68'287.65		115'000.00		74'370.70	756.00
	Nettoausgaben		68'287.65		115'000.00		73'614.70
87	Brennstoffe und Energie	68'287.65		115'000.00		74'370.70	756.00
	Nettoausgaben		68'287.65		115'000.00		73'614.70
871	Elektrizität	68'287.65		65'000.00		74'370.70	756.00
	Nettoausgaben		68'287.65		65'000.00		73'614.70
8711	Elektrizitätsnetz [Gemeindebetrieb]	50'725.15		65'000.00		74'370.70	756.00
5034.10	Mühlestrasse - Sanierung Gemeindestrasse und Werkleitungen					6'099.20	
5034.12	Netzanschluss "Auf dem Weibel"	11'330.20				38'396.95	
5034.14	Pfarrhausweg - Sanierung Gemeindestrasse und Werkleitungen	171.00				734.15	
5034.15	Ersatz Bleileitung TS Landi - VK Feltschen					17'440.00	
5034.16	Werkleitungen Kirchweg - Feltschenweg - Sägestutz	30'253.40					
5034.66	Neue Hausanschlussleitungen 2022					9'446.00	

12.4 Investitionsrechnung nach Funktionen

		Rechnung 2023		Budget 2023		Rechnung 2022	
		Ausgaben	Einnahmen	Ausgaben	Einnahmen	Ausgaben	Einnahmen
5034.67	Neue Hausanschlussleitungen 2023	8'970.55		50'000.00			
5034.86	Messinstrumente EV - Anschaffung 2022					2'254.40	
5034.87	Messinstrumente EV - Anschaffung 2023			15'000.00			
6350.01	Erlös Alteisen von Trafo Lochmatt						756.00
8712	Elektrizitätswerk [Gemeindebetrieb]	17'562.50					
5040.01	PV-Anlage Turnhalle	17'562.50					
879	Energie			50'000.00			
	Nettoausgaben				50'000.00		
8790	Energie allgemein			50'000.00			
5290.01	Energiepolitik - Planungen / Projektbegleitungen			50'000.00			
9	Finanzen und Steuern	6'000.00	2'411'754.50	1'000.00	1'340'000.00	19'168.15	533'805.40
	Nettoeinnahmen	2'405'754.50		1'339'000.00		514'637.25	
99	Nicht aufgeteilte Posten	6'000.00	2'411'754.50	1'000.00	1'340'000.00	19'168.15	533'805.40
	Nettoeinnahmen	2'405'754.50		1'339'000.00		514'637.25	
999	Abschluss	6'000.00	2'411'754.50	1'000.00	1'340'000.00	19'168.15	533'805.40
	Nettoeinnahmen	2'405'754.50		1'339'000.00		514'637.25	
9990	Abschluss	6'000.00	2'411'754.50	1'000.00	1'340'000.00	19'168.15	533'805.40
5900.01	Passivierte Einnahmen	6'000.00		1'000.00		19'168.15	
6900.01	Aktivierete Ausgaben		2'411'754.50		1'340'000.00		533'805.40

Investitionsrechnung

		Rechnung 2023		Budget 2023		Rechnung 2022	
		Ausgaben	Einnahmen	Ausgaben	Einnahmen	Ausgaben	Einnahmen
	Investitionsrechnung	2'417'754.50	2'417'754.50	1'341'000.00	1'341'000.00	552'973.55	552'973.55
5	Investitionsausgaben	2'417'754.50		1'341'000.00		552'973.55	
50	Sachanlagen	2'249'007.75		915'000.00		479'543.95	
5010	Strassen/Verkehrswege	24'150.85		130'000.00		49'978.95	
5010.00	Strassen / Verkehrswege	24'150.85		130'000.00		49'978.95	
5030	Übrige Tiefbauten allgemein					1'255.85	
5030.00	Übrige Tiefbauten allgemein					1'255.85	
5031	Tiefbauten Wasserversorgung	107'022.60		110'000.00		42'363.85	
5031.00	Tiefbauten Wasserversorgung	107'022.60		110'000.00		42'363.85	
5032	Tiefbauten Abwasserentsorgung	45'846.00		90'000.00		81'311.45	
5032.00	Tiefbauten Abwasserbeseitigung	45'846.00		90'000.00		81'311.45	
5034	Tiefbauten Elektrizität	50'725.15		65'000.00		74'370.70	
5034.00	Tiefbauten Elektrizität	50'725.15		65'000.00		74'370.70	
5040	Hochbauten	2'021'263.15		520'000.00		230'263.15	
5040.00	Hochbauten allg. Haushalt	2'003'700.65		520'000.00		230'263.15	
5040.40	Hochbauten Elektrizität	17'562.50					
52	Immaterielle Anlagen	162'746.75		425'000.00		54'261.45	
5200	Informatik	131'062.30		112'000.00			
5200.10	Informatik Wasserversorgung	131'062.30		112'000.00			
5290	Übrige immaterielle Anlagen	17'449.55		110'000.00		54'261.45	
5290.00	Übrige immaterielle Anlagen	17'449.55		110'000.00		54'261.45	
5291	Wasserversorgung	3'500.00		33'000.00			
5291.00	Immaterielle Anlagen Wasserversorgung	3'500.00		33'000.00			
5292	Abwasserentsorgung	10'734.90		170'000.00			
5292.00	Immaterielle Anlagen Abwasserentsorgung	10'734.90		170'000.00			

Investitionsrechnung

		Rechnung 2023		Budget 2023		Rechnung 2022	
		Ausgaben	Einnahmen	Ausgaben	Einnahmen	Ausgaben	Einnahmen
59	Übertrag an Bilanz	6'000.00		1'000.00		19'168.15	
5900	Passivierte Einnahmen	6'000.00		1'000.00		19'168.15	
5900.00	Passivierte Einnahmen	6'000.00		1'000.00		19'168.15	
6	Investitionseinnahmen		2'417'754.50		1'341'000.00		552'973.55
63	Investitionsbeiträge f.eigene Rechnung						17'168.15
6320	Inv.beiträge von Gemeinden & Gde.verbände						16'412.15
6320.20	Investitionsbeiträge von Gemeinden und Gde.verbänden, A..						16'412.15
6350	Investitionsbeiträge privaten Unternehmungen						756.00
6350.40	Investitionsbeiträge von priv. Unternehmen - EV						756.00
64	Rückzahlung von Darlehen		6'000.00		1'000.00		2'000.00
6460	Rückz.v.Darlehen an priv.Org.o.Erwerbsz.		6'000.00		1'000.00		2'000.00
6460.00	Rückzahlung von Darlehen an priv. Organisationen o. Erwe..		6'000.00		1'000.00		2'000.00
69	Übertrag an Bilanz		2'411'754.50		1'340'000.00		533'805.40
6900	Aktivierte Ausgaben		2'411'754.50		1'340'000.00		533'805.40
6900.00	Aktivierte Ausgaben		2'411'754.50		1'340'000.00		533'805.40
	Nettoinvestitionen	2'405'754.50		1'339'000.00		514'637.25	